ห้างหุ้นส่วนจำกัด ซันไชน์ อินเทลลิเจนซ์ เซอร์วิส

238/8 ห้อง E4 โครงการโอโซนวิลเลจ ถ.เทพารักษ์ ต.ในเมือง อ.เมืองขอนแก่น จ.ขอนแก่น 40000
โทร.043-000-100 , มือถือ 093-147-4446
ใบอนุญาตนำเที่ยว เลขที่ 51/01156

Sunshine Travel and Service | Sunshinetravel2010 | Sunshinetravel2010 | @sunshine2010

5 วัน 4 คืน

CHONGQING

ไม่ลงร้านช้อป

เที่ยวเต็ม ไม่มีฟรีเดย์

重庆市



ชมรถไฟฟ้าทะลุตึก | ตึกขุยซิง ชั้น 22 | ตึกตะเกียบ | อุทยานเขานางฟ้า | อุทยานหลุมบ่อฟ้า

ฉงชิ่ง อู่หลง ต้าจู๋ มหัศจรรย์สามเมือง

เลือกซื้อ Option เสริม



โชว์ CHONGQING 1949 | ล่องเรือชมวิวแม่น้ำยามค่ำคืน

ราคาเริ่มต้น **18,999.-**



SPECIAL FOOD

สุกี้หม่าล่าต้นตำรับ

เดินทาง ม.ค. 70 เป็นต้นไป

PCN-CKG84-PN

West Air 西部航空

การันตี 10 ท่านออก | น้ำหนักกระเป๋า 20 กก. น้ำหนักถือขึ้นเครื่อง 7 กก. | พักหรู 4 ดาว ทุกคืน | อาหาร 8 มื้อ

"เที่ยวทุกที่..ที่มีโปร"

PRO CHINA



โปรแกรมการเดินทาง 5วัน 4คืน (ทัวร์ไม่ลงร้านค้ารัฐบาล)		ช่วงเวลาเดินทาง : มกราคม 2570 เป็นต้นไป		
สายการบิน	เลขเที่ยวบิน	สนามบิน	เวลาบิน	ระยะเวลาเดินทาง
West Air 西部航空	PN6430	สุวรรณภูมิ – ฉงชิ่ง (BKK – CKG)	18.20-22.40	4 ชั่วโมง 20 นาที.
West Air 西部航空	PN6429	ฉงชิ่ง – สุวรรณภูมิ (CKG - BKK)	15.15-17.30	3 ชั่วโมง 15 นาที.

ข้อมูลของเที่ยวบินเป็นข้อมูลเบื้องต้น ที่ทางบริษัทฯ ได้ทำการจองไว้กับทางสายการบิน ซึ่งอาจมีการเปลี่ยนแปลงได้ตามเหตุผลของสายการบิน กรณีลูกค้ามีซื้อตั๋วภายในประเทศ กรุณาคอนเฟิร์มตารางการบินกับทางเจ้าหน้าที่อีกครั้ง เนื่องจากเที่ยวบินและราคาตั๋ว อาจมีการเปลี่ยนแปลง

รายละเอียดโปรแกรมทัวร์

วันที่	รายการท่องเที่ยว	อาหาร (08มื้อ)			โรงแรมที่พัก
		เช้า	เที่ยง	เย็น	
1	สนามบินสุวรรณภูมิ กรุงเทพฯ นัดหมายเวลา 14.30 น. - สนามบินฉงชิ่ง (PN6430 18.20-22.40)	-	-	-	PARK IN BY REDISSON ระดับ4ดาวมาตรฐานจีน (หรือเทียบเท่า)★★★★
2	เมืองอู่หลง – อุทยานเขานางฟ้า (รวมรถไฟเล็ก) อุทยานหลุมบ่อฟ้า 3สะพานสวรรค์ (รวมลิฟต์แก้วขาลง+ รถอุทยาน+รถกอล์ฟ) OPTION 1 โชว์ IMPRESSION WULONG 350RMB/PAX	🍽	🍽	🍽 สุกี้หมาล่า	DA WEI YING HOTEL ระดับ4ดาวมาตรฐานจีน (หรือเทียบเท่า)★★★★
3	ผาหินแกะสลักต้าจู๋+เขาป่าติงซัน (รวมรถกอล์ฟ) – เมืองฉงชิ่ง – ถนนตันจื่อสือ – สวนชางเจียฮุย – ถนนโบราณหลงเหมินห่าว	🍽	🍽	-	PARK IN BY REDISSON ระดับ4ดาวมาตรฐานจีน (หรือเทียบเท่า) ★★★★
4	เมืองโบราณฉือซือโข่ว – ชมวิวรถไฟฟ้าขบวนทะลุตึก – ถนนคนเดินเจียฟางเป่ย – ตึกขุยซิง ชั้น22 – ตึกตะเกียบ - หงหยาต้ง OPTION 2 ล่องเรือชมวิวแม่น้ำยามค่ำคืน 350 RMB/PAX OPTION 3 ล่องเรือชมวิวแม่น้ำยามค่ำคืน +ร้านน้ำชาร้อยปี+อัพเกรดที่นั่งรถไฟฟ้าขบวนทะลุตึก 450 RMB/PAX OPTION 4 ชมโชว์ CHONGQING 1949 390 RMB/PAX ขั้นต่ำ4ท่าน ขึ้นไป	🍽	🍽	-	PARK IN BY REDISSON ระดับ4ดาวมาตรฐานจีน (หรือเทียบเท่า) ★★★★
5	THE RING MALL - ส่งสนามบินสนามบินฉงชิ่ง สนามบินสุวรรณภูมิ (PN6429 15.15-17.30)	🍽	-	-	-

โปรแกรมอาจมีการสลับปรับเปลี่ยนได้ตามความเหมาะสมของ โดยไม่ต้องแจ้งให้ทราบล่วงหน้าแต่จะคำนึงถึงผลประโยชน์ของผู้เดินทางเป็นสำคัญ

อัตราค่าบริการ *ทัวร์ไม่ลงร้านค้าท้องถิ่น*			
ช่วงเวลาเดินทาง	ราคาผู้ใหญ่	ราคาเด็ก (2-18 ปี)	ราคาพักเดี่ยว
เดือน มกราคม			
อ. 05 ม.ค. – ส. 09 ม.ค. 2570	20,999 บาท	20,999 บาท	3,900 บาท
อ. 12 ม.ค. – ส. 16 ม.ค. 2570	20,999 บาท	20,999 บาท	3,900 บาท
ส. 19 ม.ค. – อ. 23 ม.ค. 2570	20,999 บาท	20,999 บาท	3,900 บาท
อ. 26 ม.ค. – ส. 30 ม.ค. 2570	20,999 บาท	20,999 บาท	3,900 บาท
เดือนมีนาคม			
อ. 02 มี.ค. – ส. 06 มี.ค. 2570	19,999 บาท	19,999 บาท	3,900 บาท
อ. 09 มี.ค. – ส. 13 มี.ค. 2570	19,999 บาท	19,999 บาท	3,900 บาท
อ. 16 มี.ค. – ส. 20 มี.ค. 2570	19,999 บาท	19,999 บาท	3,900 บาท
อ. 23 มี.ค. – ส. 27 มี.ค. 2570	19,999 บาท	19,999 บาท	3,900 บาท
อ. 30 มี.ค. – ส. 03 เม.ย. 2570	18,999 บาท	18,999 บาท	3,900 บาท
ราคาเด็กอายุไม่ถึง 2 ปี ณ วันเดินทาง (Infant) ท่านละ 8,000 บาท (ไม่มีที่นั่งบนเครื่องบิน)			
• กรณีถือหนังสือเดินทางต่างชาติบริษัทฯ ขอสงวนสิทธิ์เก็บค่าธรรมเนียมเพิ่มเติม ท่านละ 5,000 บาท • ขอสงวนสิทธิในการเก็บค่าวีซ่าเพิ่มเติม หากมีการประกาศยกเลิกฟรีวีซ่าสำหรับพาสปอร์ตไทย			
ราคาทัวร์ ไม่รวมค่าทิปส์คนขับรถและไกด์ท้องถิ่นตามธรรมเนียม (ชำระทุกท่าน ยกเว้น ทารกอายุไม่เกิน 2 ปี ยกเว้นให้) ขอสงวนสิทธิ์เก็บค่าทิปไกด์และคนขับรถท้องถิ่น ณ สนามบินในวันเช็คอิน ท่านละ 2,000 บาท/ทริป/ท่าน			

วันที่ 1	สนามบินสุวรรณภูมิ กรุงเทพฯ นัดหมายเวลา 14.30 น. - สนามบินฉงชิ่ง (PN6430 18.20-22.40)	- / - / -



สายการบิน	เลขเที่ยวบิน	สนามบิน	เวลาบิน	ระยะเวลาเดินทาง
West Air 西部航空	PN6430	สุวรรณภูมิ – ฉงชิ่ง (BKK – CKG)	18.20-22.40	4 ชั่วโมง 20 นาที

14.30 น. พร้อมกันที่ ท่าอากาศยานนานาชาติสุวรรณภูมิ ณ อาคารผู้โดยสารขาออก สายการบิน WEST AIR Airlines (PN)
*เคาท์เตอร์เช็คอินอาจมีการเปลี่ยนแปลง โปรดตรวจสอบใบนัดหมายการเดินทางอีกครั้ง โดยมีเจ้าหน้าที่จากทางบริษัทฯ คอยต้อนรับ และอำนวยความสะดวก

18.20 น. เดินทางจาก **ท่าอากาศยานนานาชาติสุวรรณภูมิ** ประเทศไทย สู่ ท่าอากาศยานนานาชาติฉงชิ่งเจียงเป่ย์ ประเทศจีนใช้เวลาในการเดินทาง 4 ชั่วโมง 20 นาที

22.40 น. คณะเดินทางถึง ประเทศจีนเมืองฉงชิ่ง **ท่าอากาศยานนานาชาติฉงชิ่งเจียงเป่ย์**
นำทุกท่านผ่านกรมศุลกากร จากนั้นนำทุกท่านเข้าสู่ที่พัก

ที่พัก PARK IN BY REDISSON **ระดับ4ดาวมาตรฐานจีน (หรือเทียบเท่า)** ☆☆☆☆

วันที่ 2	**เมืองอู่หลง –อุทยานเขานางฟ้า (รวมรถไฟเล็ก) - อุทยานหลุมบ่อฟ้า 3สะพานสวรรค์ (รวมลิฟต์แก้วขาลง+ รถอุทยาน+รถกอล์ฟ)** OPTION 1 : โชว์ IMPRESSION WULONG 350RMB/PAX	B / L / D

เช้า **รับประทานอาหารเช้า ณ ห้องอาหารโรงแรม**

นำทุกท่านเดินทางสู่เมืองอู่หลง ใช้เวลา ประมาณ 2-3 ชั่วโมง



นำทุกท่านสู่ อุทยานเขานางฟ้า เป็นแหล่งท่องเที่ยวทางธรรมชาติที่มีชื่อเสียง โดดเด่นด้วยภูเขา ทุ่งหญ้ากว้างใหญ่ และป่าไม้ที่มีอากาศเย็นสบายกว่าพื้นที่ตัวเมืองฉงชิ่ง โดยเฉพาะในช่วงฤดูหนาว กลายเป็นสถานที่ท่องเที่ยวยอดนิยมสำหรับชมวิวฤดูหนาวและเล่นกิจกรรมบนหิมะ นักท่องเที่ยวนิยมมาชมวิวทุ่งหญ้า ถ่ายรูป สูดอากาศบริสุทธิ์ และสัมผัสธรรมชาติ จุดเด่นของอุทยานอยู่ที่ ทุ่งหญ้าบนภูเขา วิวธรรมชาติและบรรยากาศฤดูหนาว เหมาะสำหรับการพักผ่อนและถ่ายภาพ **(รวมรถไฟเล็กแล้ว)**

เที่ยง **รับประทานอาหารเที่ยง ณ ภัตตาคาร**



นำทุกท่านสู่ **อุทยานแห่งชาติ สะพานสวรรค์** เป็นแหล่งท่องเที่ยวทางธรรมชาติชื่อดังโดดเด่นด้วย **หลุมยุบขนาดใหญ่และสะพานหินธรรมชาติ 3 แห่ง** เกิดจากการกัดเซาะของธรรมชาติเป็นเวลานาน จนกลายเป็นภูมิประเทศหินปูนที่มีความสวยงามและแปลกตานักท่องเที่ยวนิยมมา เดินชมธรรมชาติ ถ่ายภาพ และชมความยิ่งใหญ่ของสะพานหินและหน้าผาสูง โดยภายในเส้นทางมีทางเดินและจุดชมวิวท่ามกลางหุบเขา จุดเด่นของสถานที่คือ ภูเขาหินปูน หลุมยุบขนาดมหึมา และสะพานธรรมชาติ 3 แห่ง ซึ่งเป็นหนึ่งในแลนด์มาร์กทางธรรมชาติที่สำคัญของอู่หลง

(รวมลิฟต์แก้วขาลง + รถอุทยาน+รถกอล์ฟ)



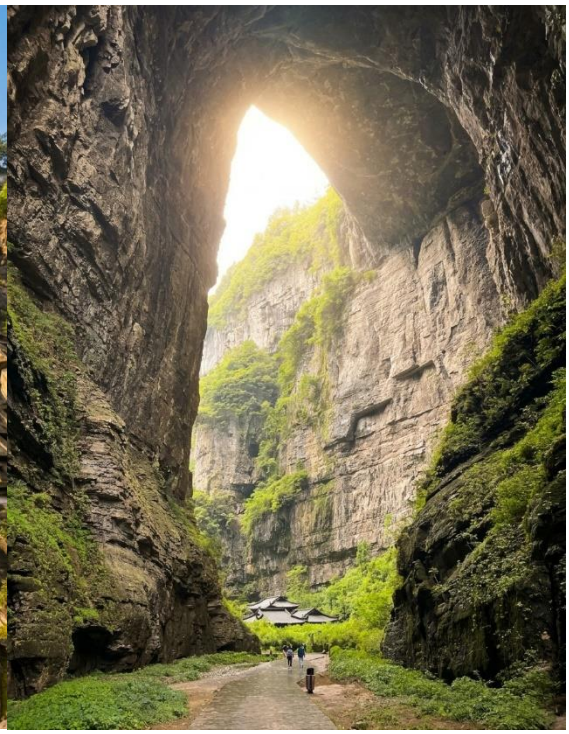



ค่ำ	รับประทานอาหารมื้อค่ำ ณ ภัตตาคาร มื้อพิเศษ สุกี้หมาล่า
ที่พัก	DA WEI YING HOTEL ระดับ4ดาวมาตรฐานจีน (หรือเทียบเท่า) ☆☆☆☆

วันที่ 3	เมืองต้าจู๋ - ผาหินแกะสลักต้าจู๋+เขาป่าติงซัน (รวมรถกอล์ฟ) – เมืองฉงชิ่ง ถนนตันจื่อสือ – สวนชางเจียฮุย – ถนนโบราณหลงเหมินห่าว	B / L / -

เช้า รับประทานอาหารเช้า ณ ห้องอาหารโรงแรม

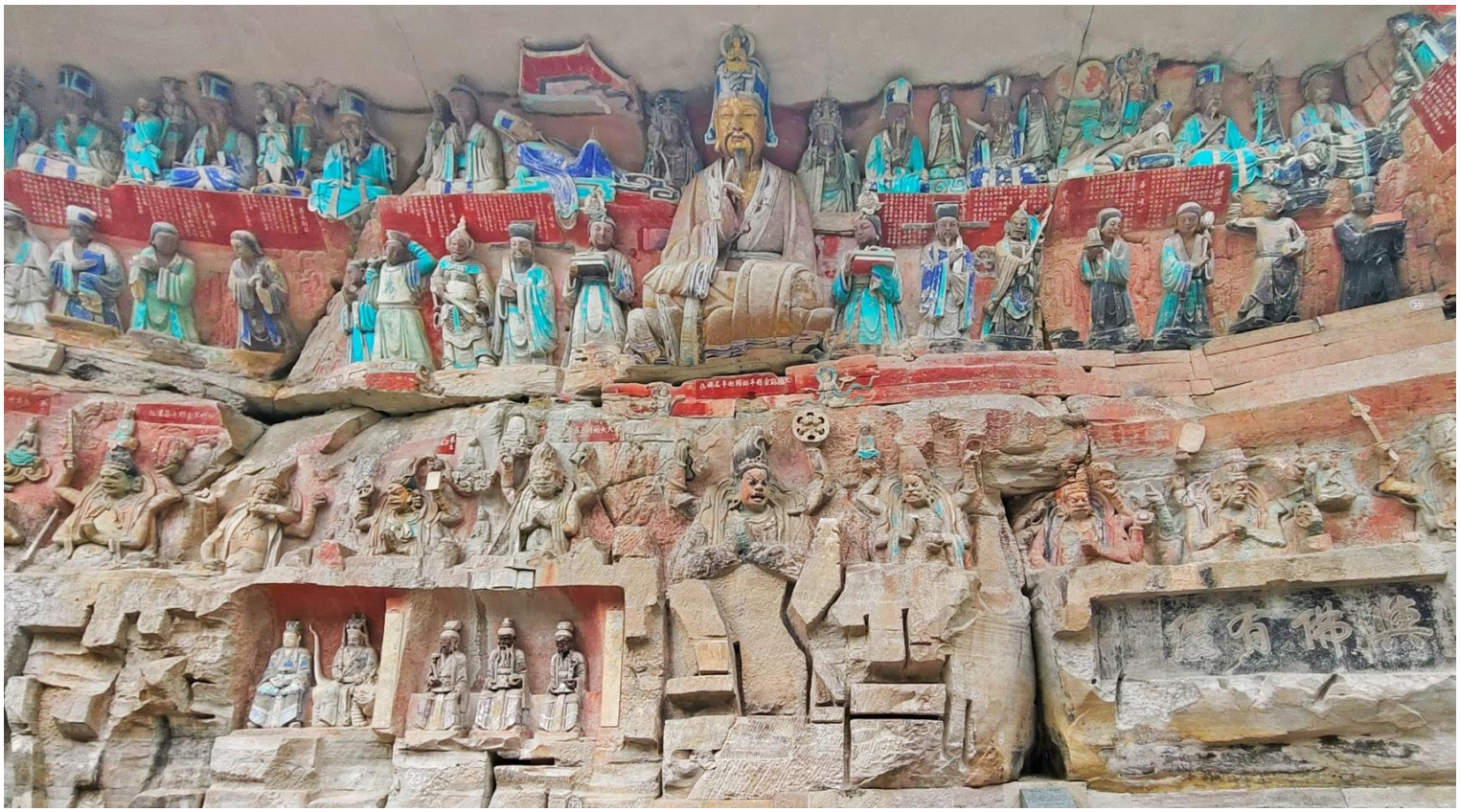

นำทุกท่านสู่ **ผาหินแกะสลักต้าจู๋ เขาป่าติงซัน** เป็นแหล่งท่องเที่ยวทางประวัติศาสตร์และศิลปวัฒนธรรมที่มีชื่อเสียงของเมืองฉงชิ่ง โดดเด่นด้วยงานแกะสลักพระพุทธรูปและเรื่องราวทางพุทธศาสนาบนหน้าผาหินขนาดใหญ่ ซึ่งมีอายุย้อนไปตั้งแต่สมัยราชวงศ์ถังจนถึงราชวงศ์ซ่ง โดยเฉพาะบริเวณเขาป่าติงซันที่มีพระพุทธรูปและประติมากรรมหินแกะสลักอย่างวิจิตรประณีต ถ่ายทอดเรื่องราวเกี่ยวกับพระพุทธศาสนา ความเชื่อ และวิถีชีวิตของผู้คนในอดีต จุดเด่นคือพระพุทธรูปองค์ใหญ่ งานแกะสลักที่มีรายละเอียดงดงาม และภาพสลักที่สะท้อนทั้งศิลปะและภูมิปัญญาของช่างฝีมือจีนโบราณ จนได้รับการขึ้นทะเบียนเป็นมรดกโลกจาก UNESCO ในปี ค.ศ. 1999 เหมาะสำหรับผู้ที่สนใจประวัติศาสตร์ ศิลปะ วัฒนธรรม และสถาปัตยกรรมทางพุทธศาสนาของจีน **(รวมรถกอล์ฟ)**

นำทุกท่านเดินทางกลับสู่เมืองฉงชิ่ง ใช้เวลาประมาณ 2-3 ชั่วโมง





นำทุกท่านเดินเที่ยวชม **ถนนตันจื่อสือ** ถนนเก่าแก่ที่ตั้งอยู่ริมแม่น้ำแยงซีเกียงทางฝั่งใต้ของเมืองฉงชิ่ง โดดเด่นด้วยสถาปัตยกรรมจีนโบราณที่สร้างลดหลั่นไปตามเนินเขา ผสมผสานกลิ่นอายวัฒนธรรมเมืองท่าในอดีต มีร้านค้า ร้านอาหาร และคาเฟ่ให้เดินชมอย่างเพลิดเพลิน อีกทั้งยังมีจุดชมวิวที่สามารถมองเห็นแม่น้ำแยงซีเกียงและแม่น้ำเจียหลิงไหลมาบรรจบกัน พร้อมชมทัศนียภาพของเมืองฉงชิ่งได้อย่างสวยงาม โดยเฉพาะในช่วงค่ำที่อาคารต่าง ๆ เปิดไฟประดับอย่างงดงาม

เที่ยง รับประทานอาหารเที่ยง ณ ภัตตาคาร





นำทุกท่านเที่ยวชม **สวนชางเจียฮุย** แหล่งท่องเที่ยวและศูนย์การค้าริมแม่น้ำชื่อดังของเมืองฉงชิ่ง ตั้งอยู่บริเวณถนนหนานปิน โดดเด่นด้วยบรรยากาศที่ผสมผสานระหว่างสถาปัตยกรรมสมัยใหม่และวัฒนธรรมท้องถิ่น ภายในมีร้านค้า ร้านอาหาร คาเฟ่ และพื้นที่พักผ่อนริมแม่น้ำ พร้อมจุดชมวิวที่สามารถมองเห็นแม่น้ำแยงซีเกียงและแม่น้ำเจียหลิงไหลมาบรรจบกัน รวมถึงทัศนียภาพของเมืองฉงชิ่งและอาคารแลนด์มาร์กต่าง ๆ ได้อย่างสวยงาม โดยเฉพาะในช่วงค่ำที่แสงไฟจากอาคารและสองฝั่งแม่น้ำส่องประกายงดงาม เหมาะสำหรับเดินเล่น พักผ่อน และถ่ายภาพเป็นที่ระลึก



นำทุกท่านเดินเที่ยวชม **ถนนโบราณหลงเหมินห่าว** ย่านเมืองเก่าแก่ที่มีประวัติศาสตร์ยาวนานกว่าพันปี ตั้งอยู่ริมแม่น้ำแยงซีเกียงทางฝั่งใต้ของเมืองฉงชิ่ง โดดเด่นด้วยสถาปัตยกรรมจีนโบราณที่สร้างลดหลั่นไปตามไหล่เขา ผสมผสานกลิ่นอายอาคารสไตล์ตะวันตกจากยุคที่ฉงชิ่งเปิดเป็นเมืองท่าการค้า ภายในมีตรอกซอกซอย บันไดหิน ร้านค้า คาเฟ่ และร้านอาหารให้เดินชม พร้อมจุดชมวิวที่สามารถมองเห็นสะพานตงสุ่ยเหมินและทิวทัศน์ของเมืองฉงชิ่งฝั่งตรงข้ามได้อย่างสวยงาม โดยเฉพาะยามค่ำคืนที่แสงไฟจากอาคารและสะพานส่องประกายสะท้อนแม่น้ำ สร้างบรรยากาศที่มีเสน่ห์และเป็นเอกลักษณ์ของเมืองฉงชิ่ง

ค่ำ	**อิสระทุกท่าน รับประทานมื้อค่ำตามอัธยาศัย**
ที่พัก	**PARK IN BY REDISSON ระดับ4ดาวมาตรฐานจีน (หรือเทียบเท่า)** ☆☆☆☆

วันที่ 4	**เมืองโบราณฉือชือโข่ว – ชมวิวรถไฟฟ้าขบวนทะลุตึก – ถนนคนเดินเจียฟางเป่ย ตึกขุยซิง ชั้น22 – ตึกตะเกียบ - หงหยาต้ง** OPTION2: ล่องเรือชมวิวแม่น้ำยามค่ำคืน 350 RMB/PAX OPTION3: ล่องเรือชมวิวแม่น้ำยามค่ำคืน +ร้านน้ำชาร้อยปี+อัพเกรดที่นั่งรถไฟฟ้าขบวนทะลุตึก 450 RMB/PAX OPTION4: ชมโชว์ CHONGQING 1949 390 RMB/PAX จำนวนขั้นต่ำ 4 ท่าน ขึ้นไป	B / L / -

เช้า รับประทานอาหารเช้า ณ ห้องอาหารโรงแรม



นำทุกท่านไปยัง **เมืองโบราณฉือชี่โข่ว** เป็นแหล่งท่องเที่ยวทางประวัติศาสตร์ที่มีชื่อเสียงของฉงชิ่ง มีประวัติความเป็นมายาวนานกว่า 1,000 ปี เดิมเป็นย่านการค้าและท่าเรือสำคัญริมแม่น้ำเจียหลิง ซึ่งเคยมีบทบาทในการขนส่งสินค้าและค้าขายของชาวเมือง ปัจจุบันได้รับการอนุรักษ์ให้เป็นย่านเมืองเก่าที่สะท้อนเอกลักษณ์ของสถาปัตยกรรมจีนดั้งเดิม ภายในเต็มไปด้วยอาคารไม้โบราณ ถนนหินและตรอกเล็ก ๆ ประดับด้วยโคมแดง มีร้านอาหารพื้นเมือง ร้านขนม ร้านชา และร้านจำหน่ายของฝากมากมาย เหมาะสำหรับเดินชมบรรยากาศเมืองเก่าและสัมผัสวิถีชีวิตแบบดั้งเดิมของชาวฉงชิ่ง



นำทุกท่าน **ชมรถไฟขบวนทะลุตึก** เป็นหนึ่งในแลนด์มาร์กที่โดดเด่นของเมืองฉงชิ่ง มีความแปลกตาเป็นเอกลักษณ์ เพราะรถไฟฟ้าวิ่งผ่านตัวอาคารที่พักอาศัยและพาณิชย์ ทำให้เกิดภาพที่ดูเหมือนรถไฟกำลัง “ทะลุผ่านตึก” กลายเป็นจุดถ่ายภาพยอดนิยมของนักท่องเที่ยว บริเวณสถานีมีจุดชมวิวสำหรับชมรถไฟวิ่งเข้าและออกจากอาคาร พร้อมสัมผัสบรรยากาศเมืองฉงชิ่งที่มีภูมิประเทศเป็นเนินเขาและอาคารสูงเรียงตัวตามแม่น้ำเจียหลิง เหมาะสำหรับถ่ายภาพและชมความน่าสนใจของการออกแบบระบบขนส่งที่ผสมผสานเข้ากับสถาปัตยกรรมของเมืองได้อย่างลงตัว





เที่ยง รับประทานอาหารเที่ยง ณ ภัตตาคาร



นำท่านสู่ **ถนนคนเดินเจี่ยฟ่างเป่ย** เป็นย่านใจกลางเมืองที่มีชื่อเสียงของฉงชิ่ง และเป็นหนึ่งในแหล่งช้อปปิ้งและท่องเที่ยวที่คึกคักที่สุดของเมือง บริเวณนี้รายล้อมด้วยห้างสรรพสินค้า ร้านอาหาร ร้านค้า และอาคารสูงทันสมัย โดยมีอนุสาวรีย์ปลดปล่อยประชาชน ตั้งอยู่ใจกลางย่าน นักท่องเที่ยวสามารถเดินเล่น ช้อปปิ้ง ลิ้มลองอาหารท้องถิ่น และถ่ายภาพบรรยากาศเมืองได้ทั้งช่วงกลางวันและกลางคืน โดยเฉพาะยามค่ำคืนที่แสงไฟจากอาคารและร้านค้าทำให้พื้นที่มีบรรยากาศคึกคักเป็นพิเศษ

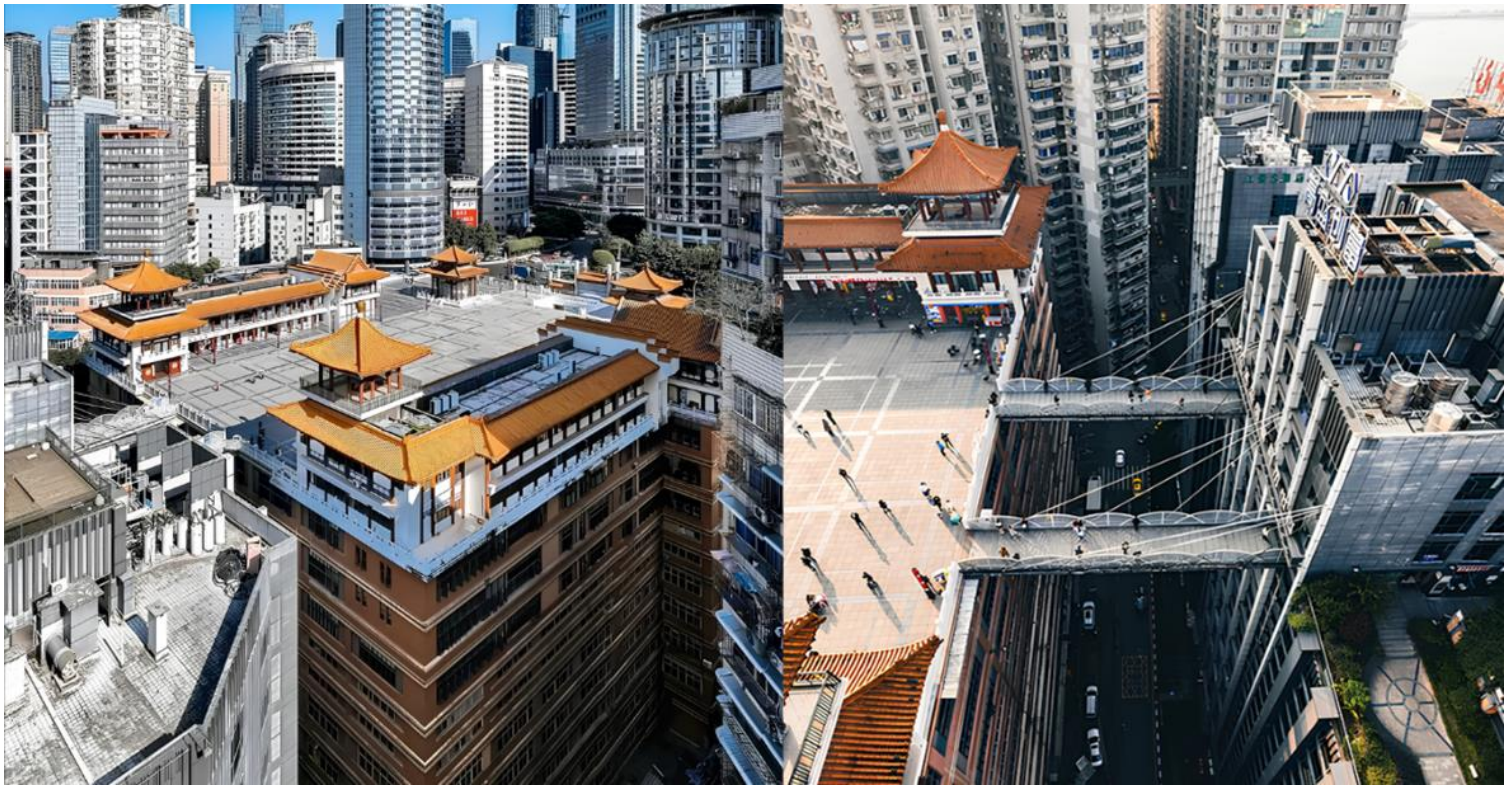

นำทุกท่านสู่ **ตึกขุยซิง** เป็นหนึ่งในจุดชมวิวและจุดถ่ายภาพที่สะท้อนเอกลักษณ์ของเมืองฉงชิ่งได้อย่างน่าสนใจ โดยเฉพาะบริเวณ **ชั้น 22** ที่สามารถมองเห็นถนนและอาคารของเมืองในระดับสูง ขณะเดียวกันเมื่อมองจากบริเวณโดยรอบจะเห็นลักษณะภูมิประเทศที่มีความต่างระดับ ซึ่งเป็นเสน่ห์ของฉงชิ่ง จนหลายคนเรียกว่าเป็นเมืองที่มี **“ถนนอยู่หลายระดับ”** ทำให้มุมมองของเมืองแตกต่างจากเมืองทั่วไป เหมาะสำหรับถ่ายภาพและสัมผัสบรรยากาศเมืองฉงชิ่งในมุมแปลกตา

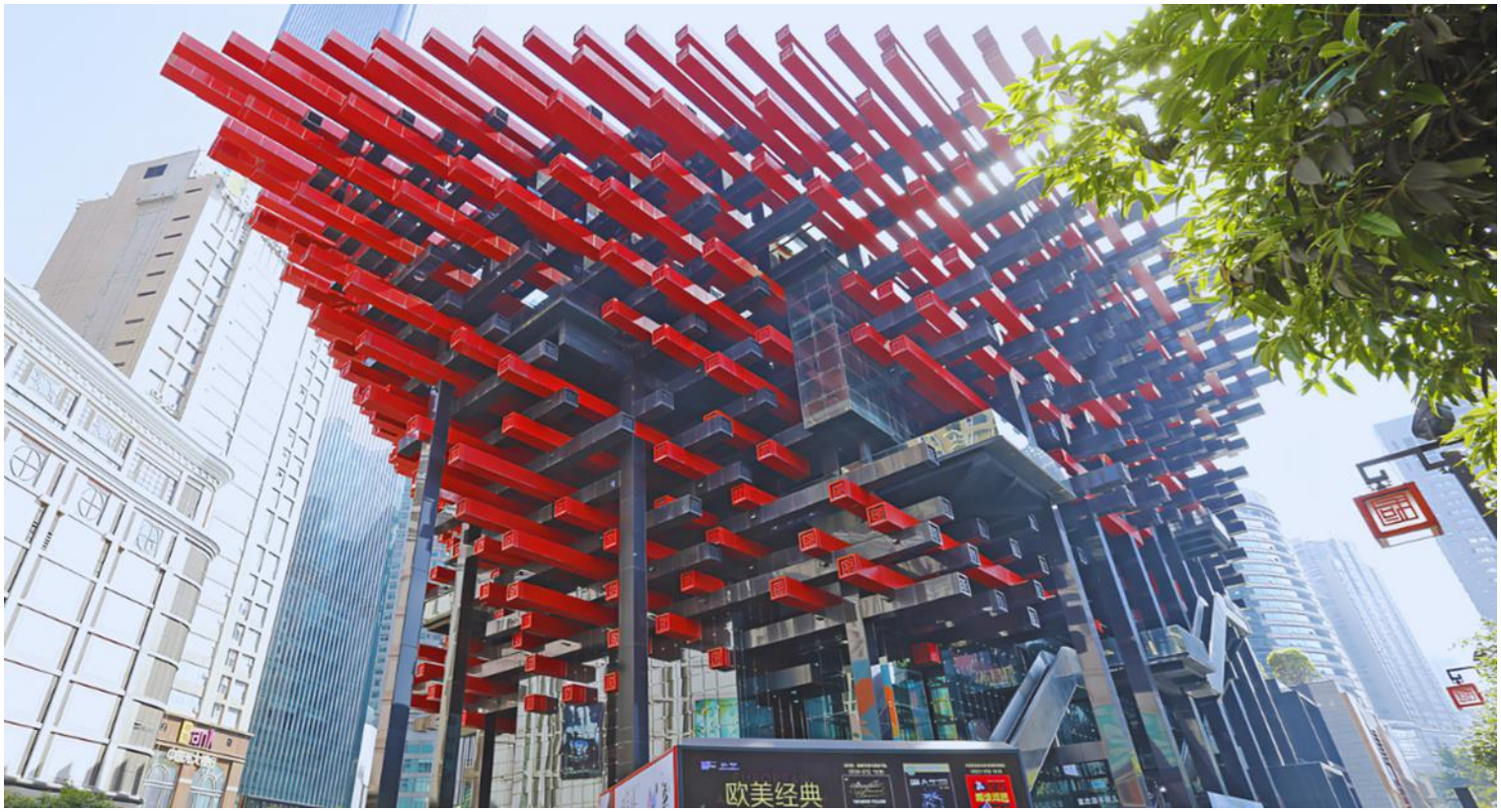

นำทุกท่านสู่ **ตึกตะเกียบ หรือ ศูนย์ศิลปะกั๋วไท่** เป็นอาคารแลนด์มาร์กใจกลางเมืองฉงชิ่ง ตั้งอยู่บริเวณเขตเจี่ยฟ่างเป่ย ใกล้กับ หงหยาต้ง โดดเด่นด้วยโครงสร้างอาคารสีแดงและดำที่เรียงซ้อนและไขว้กันจนมีรูปลักษณ์คล้ายตะเกียบจำนวนมาก จนได้รับฉายาว่า “ตึกตะเกียบ” และกลายเป็นจุดถ่ายภาพยอดนิยมของนักท่องเที่ยว ตัวอาคารได้รับแรงบันดาลใจจากโครงสร้าง โต้วก่ง ซึ่งเป็นองค์ประกอบสถาปัตยกรรมจีนแบบดั้งเดิม โดยนำรูปแบบการซ้อนและการสอดประสานของโครงสร้างมาประยุกต์ให้เข้ากับงานสถาปัตยกรรมสมัยใหม่ ภายในประกอบด้วยพื้นที่ด้านศิลปะและการแสดง เช่น โรงละคร พื้นที่จัดแสดงงานศิลปะ และแกลเลอรีต่าง ๆ



นำทุกท่านสู่ **หงหยาต้ง** เป็นแลนด์มาร์กชื่อดังของเมืองฉงชิ่ง โดดเด่นด้วยอาคาร **เตี้ยวเจี่ยวโหลว** หรือบ้านไม้ที่สร้างลดหลั่นไปตามไหล่เขา สะท้อนเอกลักษณ์สถาปัตยกรรมและวัฒนธรรมท้องถิ่นของแถบปาหยู่ ภายในมีร้านอาหาร ร้านค้า ของฝาก และร้านขนมมากมาย จุดเด่นคือบรรยากาศในช่วงเย็นถึงกลางคืน เมื่ออาคารเปิดไฟสีทองสว่างไสวตัดกับแม่น้ำและตึกสูงโดยรอบ จึงเป็นจุดยอดนิยมสำหรับชมวิวและถ่ายภาพเมืองฉงชิ่ง โดยเฉพาะมุมที่มองเห็นหงหยาต้งจากฝั่งแม่น้ำ






OPTION
ล่องเรือชมวิว
แม่น้ำยามค่ำคืน
350 RMB/PAX


OPTION
ล่องเรือชมวิวแม่น้ำยามค่ำคืน
ร้านชาร้อยปี นั่งรถไฟฟ้าขบวนทะลุตึก
百年老茶馆
茶
老字号
450 RMB/PAX
ภาพเพื่อการโฆษณาเท่านั้น



ค่ำ	อิสระทุกท่าน รับประทานมื้อค่ำตามอัธยาศัย
ที่พัก	PARK IN BY REDISSON ระดับ4ดาวมาตรฐานจีน (หรือเทียบเท่า) ☆☆☆☆

วันที่ 5	THE RING MALL - ส่งสนามบินสนามบินฉงชิ่ง – สนามบินสุวรรณภูมิ (PN6429 15.15-17.30)	B / - / -

เช้า	รับประทานอาหารเช้า ณ ห้องอาหารโรงแรม



นำท่านเดินทางสู่ The Ring Mall แหล่งช็อปปิ้งที่ค่อนข้างใหม่และทันสมัย มีชื่อเสียงในด้านความหลากหลายของสินค้าและบริการที่เหมาะสำหรับผู้ที่มองหาประสบการณ์การช็อปปิ้งในสไตล์หรูหรา ห้างสรรพสินค้าการ์เด้นกวางหวนมีหลาย

ชั้นที่เต็มไปด้วยร้านค้าแบรนด์ดังทั้งในประเทศและต่างประเทศ รวมถึงร้าน เสื้อผ้า, เครื่องสำอาง, อุปกรณ์อิเล็กทรอนิกส์, และของตกแต่งบ้าน นอกจากนี้ยังมีพื้นที่ให้บริการร้านอาหารและคาเฟ่ ต่างๆ ที่ตอบโจทย์ผู้ที่ต้องการผ่อนคลายระหว่างการช้อปปิ้ง



ถึงเวลาอันสมควรนำคณะเดินทางไป ท่าอากาศยานนานาชาติฉงชิ่งเจียงเป่ย์ นำคณะเช็คอิน

เพื่อเตรียมตัวเดินทางกลับประเทศไทย



สายการบิน	เลขเที่ยวบิน	สนามบิน	เวลาบิน	ระยะเวลาเดินทาง
West Air 西部航空	PN6429	ฉงชิ่ง – สุวรรณภูมิ (CKG - BKK)	15.15-17.30	3 ชั่วโมง 15 นาที

15.15 น. เดินทางจาก ท่าอากาศยานนานาชาติฉงชิ่งเจียงเป่ย์ ประเทศจีน ไป ท่าอากาศยานนานาชาติสุวรรณภูมิ ประเทศไทย ใช้เวลาในการเดินทาง 3 ชั่วโมง 15 นาที.

17.30 น. เดินทางถึง ท่าอากาศยานนานาชาติสุวรรณภูมิ ประเทศไทย โดยสวัสดิภาพพร้อมความประทับใจ



หมายเหตุสำคัญ

- หากท่านมีความจำเป็นจะต้องซื้อตั๋วเครื่องบินภายในประเทศเพื่อบินไปและกลับจากกรุงเทพฯ กรุณาสอบถามเที่ยวบินเพื่อยืนยันกับทางเจ้าหน้าที่ก่อนทำการจอง และขอความกรุณาให้ท่านซื้อตั๋วเครื่องบินประเภทที่สามารถเลื่อนวันและเวลาเดินทางได้ อันเนื่องมาจากหากเกิดความผิดพลาดจากทางสายการบิน ไม่ว่าจะเป็นการยกเลิกเที่ยวบิน การล่าช้าของสายการบิน การยุบเที่ยวบินรวมกัน ตารางการเดินทางมีการเปลี่ยนแปลง ซึ่งสายการบินพิจารณาสถานการณ์แล้วพบว่าอยู่เหนือการความคุมของทางสายการบิน หรือจะเป็นเหตุผลเชิงพาณิชย์ หรือเป็นเหตุผลด้านความปลอดภัย ดังนั้นเหตุผลเหล่านี้ อยู่เหนือการควบคุมของบริษัทฯ บริษัทฯ ขอสงวนสิทธิ์ที่จะไม่รับผิดชอบและไม่คืนค่าใช้จ่ายใดๆ ทั้งสิ้น
- อนึ่ง บริษัทฯ จะคอนเฟิร์มกรุ๊ป ประมาณ 5-7 วัน ก่อนเดินทาง ขออภัยในความไม่สะดวก
- ถ้าหากเป็นราคาโปรโมชั่น ไม่สามารถยกเลิกการเดินทางได้
  (แต่สามารถเปลี่ยนผู้เดินทางได้ตามเงื่อนไขของสายการบิน)



สกุลเงิน ประเทศจีน



ความแตกต่างระหว่าง RMB (RENMINBI), CNY (CHINESE YUAN) และเงินหยวน

- RMB หรือ Renminbi (เหรินหมินปี้) เป็นชื่อค่าเงินทางการของ สาธารณรัฐประชาชนจีน ซึ่งเป็นชื่อที่คนจีนนิยมเรียก
- CNY มาจาก Chinese Yuan เป็นชื่อเรียกสกุลเงินตามมาตรฐานสากลที่ทางธนาคารหรือร้านแลกเงินจะแสดงค่าเงินนี้

เงินหยวน เป็นหน่วยเงินของสกุลเงินดังกล่าว ดังนั้น เมื่อไปแลกเงิน ให้มองหาสกุลเงิน CNY แต่เมื่อเที่ยวจีนและซื้อของกับทางร้านค้าให้เรียกหน่วยเงินที่จ่ายว่า หยวน

ช่องทางการจ่ายเงินภายในประเทศจีน

เงินสด

อัตราการแลกเปลี่ยน 1 หยวน เท่ากับ ประมาณ 5-6 บาท โดยธนบัตรของจีนจะแบ่งออกเป็น 100 , 50 , 20 , 10 , 5 และ 1 หยวน

คิวอาร์โค้ด

ปัจจุบันร้านค้าส่วนใหญ่จึงนิยมรับชำระเงินด้วยระบบอีเพย์เมนต์ แอปพลิเคชันที่แนะนำคือ Alipay และ WeChat เพื่อใช้งานที่ประเทศจีน ซึ่งสามารถผูกบัตรเครดิต VISA และ Mastercard ได้ด้วย

บัตรเครดิต

การใช้บัตรเครดิตที่ออกโดยธนาคารของไทยยังคงเป็นหนึ่งในทางเลือกที่ดีที่สุด เพื่อให้ทุกการใช้จ่ายสะดวก รวดเร็ว ควรเลือกบัตรที่มีระบบการชำระเงินมาตรฐานสากล ซึ่งสามารถใช้ได้เฉพาะโรงแรมหรือห้างสรรพสินค้าใหญ่ๆเท่านั้น

บัตร Travel Card

สำหรับผู้ที่เดินทางไปต่างประเทศบ่อยๆ บัตรเดบิตประเภท Travel Card สามารถแลกเงินเป็นสกุลท้องถิ่นใส่ไว้ในบัตร เวลารูดบัตรซื้อของในจีน ผู้ถือบัตรจึงไม่ต้องเสียค่าความเสี่ยงจากการแปลงสกุลเงิน

ประเทศจีนเวลาเร็วกว่าประเทศไทย 1ชั่วโมง

เพื่อสะดวกต่อการนัดหมาย เมื่อเดินทางถึงสนามบิน ณ ประเทศจีน ไม่ต้องปรับเวลา เวลาที่ประเทศจีนกับไทย

TIMEZONE +8



ปลั๊กไฟประเทศจีน

ไฟฟ้าในเมืองจีนเป็นระบบ 220 V แบบ 3 ขา คือ จะมีสายดินด้วย (บางโรงแรมจะใช้ระบบเดียวกับเมืองไทย)



SIM 2 FLY

อินเตอร์เน็ตไม่ลดสปีด

6 GB

สามารถซื้อซิมการ์ดสำหรับใช้งานในประเทศจีนได้ที่เคาน์เตอร์สนามบินค่ะ

ทั้งนี้ หากต้องการข้อมูลเพิ่มเติมเกี่ยวกับการใช้งานหรือการเลือกแพ็กเกจ สามารถสอบถามหัวหน้าทัวร์เพื่อขอคำแนะนำเพิ่มเติมได้ค่ะ

ก่อนออกเดินทาง อย่าลืมพกความอุ่นใจให้ทริปของคุณ ด้วยประกันการเดินทางต่างประเทศที่พร้อมดูแลตลอดการเดินทาง

เบี้ยประกันการเดินทางเริ่มต้นเพียงไม่กี่ร้อยบาท แต่ให้ความคุ้มครองหลักแสนถึงหลักล้านบาท

"...เพราะอุบัติเหตุและเหตุไม่คาดฝันเกิดขึ้นได้เสมอ การมีประกันการเดินทาง จึงไม่ใช่ค่าใช้จ่าย แต่คือความอุ่นใจตลอดทั้งทริป..."

#ยิ้มไม่ออก เมื่อโรงพยาบาลบอกค่ารักษา



PRO BOOKING CENTER

เด็กอายุต่ำกว่า 18 ปี เดินทางออกนอกราชอาณาจักร ต้องทำอย่างไร?





เอกสารสำคัญ

เด็กทุกคนที่เดินทางไปต่างประเทศต้องมีหนังสือเดินทางส่วนตัว ผู้ปกครองต้องยื่นคำขอทำหนังสือเดินทางให้เด็ก โดยเตรียม

1. บัตรประจำตัวประชาชนตัวจริงของเด็ก และบัตรประชาชนตัวจริงของบิดาและมารดา
2. ทะเบียนบ้านตัวจริงของเด็กเพื่อยืนยันที่อยู่
3. เด็กอายุต่ำกว่า 7 ปีที่ไม่มีบัตรประชาชน ให้ใช้สูติบัตรตัวจริงแทน
4. วันที่ทำพาสปอร์ต บิดาและมารดาต้องไปแสดงตนพร้อมกัน ณ สถานที่ทำพาสปอร์ต เพื่อเซ็นเอกสารรับรอง
5. ใบเปลี่ยนชื่อ/สกุล (ถ้ามี)



หมายเหตุสำคัญ : หากบิดาหรือมารดาเสียชีวิต หรือมีสิทธิ์ปกครองแต่เพียงผู้เดียว ต้องแสดงเอกสารหลักฐานสิทธิ์ปกครอง

เอกสารที่ต้องเตรียม (กรณีเดินทางกับพ่อหรือแม่คนใดคนหนึ่ง)



หนังสือยินยอม จากบิดาหรือมารดาที่ไม่ได้เดินทางไปกับเด็ก ซึ่งออกโดยสำนักงานเขตหรือที่ว่าการอำเภอ (กรณีอยู่ต่างจังหวัด) พร้อมเอกสารที่เกี่ยวข้อง เช่น บัตรประชาชน ทะเบียนบ้าน และทะเบียนสมรส (ถ้ามี)

เอกสารที่ต้องเตรียม (กรณีเดินทางกับทั้งพ่อและแม่)



1. พาสปอร์ตของเด็กฉบับจริง
2. สูติบัตรตัวจริง
3. บัตรประชาชน ทะเบียนบ้าน และทะเบียนสมรสของบิดาและมารดา ฉบับจริง (กรณีเปลี่ยนชื่อ-สกุล ให้นำใบเปลี่ยนชื่อ-สกุลตัวจริงไปในวันเดินทางด้วย) (ถ้ามี)

หนังสือรับรอง



สามารถขอหนังสือรับรองได้ที่สำนักงานเขต หรือที่ว่าการอำเภอ (กรณีอยู่ต่างจังหวัด) ควรเตรียมบัตรประชาชนของผู้ปกครอง สูติบัตรของเด็ก และเอกสารที่เกี่ยวข้อง เช่น ทะเบียนสมรส ทะเบียนหย่า หรือใบเปลี่ยนชื่อ-นามสกุล (ถ้ามี)

หมายเหตุ

นอกเหนือจากเอกสารดังกล่าวข้างต้น จำเป็นต้องมีเอกสารเพิ่มเติมเข้ามาเพื่อยืนยันถึงความสัมพันธ์กับเด็ก และได้รับการยินยอมจากพ่อแม่หรือผู้ปกครองอย่างถูกต้องตามกฎหมายก่อนออกนอกประเทศ
ข้อมูลนี้เป็นแนวทางเบื้องต้น โปรดตรวจสอบเอกสารและข้อกำหนดล่าสุดกับหน่วยงานที่เกี่ยวข้องก่อนเดินทาง



อัตราค่าบริการนี้รวม



ค่าตั๋วเครื่องบินโดยสารชั้นประหยัด ไป-กลับ พร้อมคณะรวมค่าภาษีสนามบิน และค่าธรรมเนียมเชื้อเพลิง

ยกเว้นหากมีการประกาศปรับขึ้นจากทางสายการบินจะมีการเรียกเก็บเพิ่มเติมจากท่านภายหลัง และเนื่องจากเป็นตั๋วกรุ๊ปไม่สามารถ อัพเกรดที่นั่งได้ และไม่สามารถเลื่อนวันเดินทางได้ ท่านต้องไป-กลับพร้อมกรุ๊ปเท่านั้น ทั้งนี้เป็นไปตามเงื่อนไขของสายการบิน



น้ำหนักกระเป๋า โหลดใต้ท้องเครื่องท่านละ

20 KG.

(น้ำหนักขึ้นอยู่กับสายการบินที่ใช้ในการเดินทาง)



สัมภาระขึ้นเครื่อง

น้ำหนักไม่เกิน 7 กิโลกรัม

(เงื่อนไขเป็นไปตามที่สายการบินกำหนด)



ค่าโรงแรมที่พัก

ค่าที่พักตามที่ระบุในรายการหรือเทียบเท่าระดับเดียวกัน (พักห้องละ 2 ท่าน) หากประเภทห้องที่ท่านรีเควสมาเต็มอาทิ เช่น รีเควสห้องพักเป็นTWIN BED หรือ DOUBLE BED ทางบริษัทขอสงวนสิทธิ์ในการปรับประเภทห้องพักเป็นตามที่โรงแรมมีอยู่ โดยไม่ต้องแจ้งให้ทราบล่างหน้า

****ห้องTRIPLE ถึงอยู่กับโรงแรมนั้นว่าห้องจะเป็นแบบใด แต่ลูกค้าที่จองห้อง TRIPLE ได้นอน 3 ท่านแน่นอน ทางบริษัทขอสงวนสิทธิ์ในการปรับประเภทห้องพัก เป็นตามที่โรงแรมมีอยู่ โดยไม่ต้องแจ้งให้ทราบล่างหน้า****



ตัวอย่างรูปภาพรถ 1 ชั้น

ค่ารถโค้ชปรับอากาศนำเที่ยว

รับส่งตามรายการที่ระบุไว้ในโปรแกรมทัวร์

หัวหน้าทัวร์คอยอำนวยความสะดวก
ให้แก่ทุกท่านตลอดการเดินทาง ตั้งแต่เช็คอินที่สนามบิน ถึงสายพานรับสัมภาระ



กรุ๊ปที่เดินทาง10ท่านขึ้นไป



ค่าอาหาร

ตามรายการที่ระบุไว้ในโปรแกรมทัวร์



ค่าประกันการเดินทาง

วงเงินประกันท่านละ 1,000,000 บาท

ค่าประกันอุบัติเหตุและค่ารักษาพยาบาล คุ้มครองเฉพาะกรณีที่ได้รับอุบัติเหตุระหว่างการเดินทาง ไม่คุ้มครองถึงการสูญเสียทรัพย์สินส่วนตัวและไม่คุ้มครองโรคประจำตัวของผู้เดินทาง

(เงื่อนไขตามกรรมธรรม์)

น้ำดื่มวันละ 1 ขวด



เฉพาะวันที่ให้บริการทัวร์เท่านั้น

ค่าธรรมเนียมเข้าชมสถานที่



ตามรายการที่ระบุไว้ในโปรแกรมทัวร์

ไกด์ท้องถิ่นที่พูดภาษาท้องถิ่น



เฉพาะวันที่ให้บริการทัวร์เท่านั้น





ค่าใช้จ่ายส่วนตัวของผู้เดินทาง

ค่าโทรศัพท์, ค่าซักรีด, มินิบาร์ภายในห้องพัก
ทีวีช่องพิเศษ และค่ายานพาหนะ ฯลฯ



ค่าทำหนังสือเดินทาง

ค่าวีซ่าและค่าดำเนินการยื่นขอวีซ่า



ค่าใช้จ่ายซึ่งอยู่เหนือการควบคุมของบริษัทฯ

การนัดหยุดงาน ความล่าช้าของสายการบิน การประท้วง
การจลาจล อุบัติภัยทางธรรมชาติ

การถูกปฏิเสธไม่ให้ออกเข้าเมืองจากเจ้าหน้าที่ตรวจคนเข้าเมือง
และ เจ้าหน้าที่กรมแรงงานทั้งในประเทศ และ ต่างประเทศ

ค่าใช้จ่ายที่เกี่ยวข้องกับภาษี

- ค่าภาษีน้ำมัน ค่าภาษีสนามบิน ที่สายการบินเรียกเก็บเพิ่ม ภายหลังที่บริษัทฯ ได้ออกขายโปรแกรมทัวร์ไปแล้ว
- ค่าภาษีมูลค่าเพิ่ม **7%** และ หัก ณ ที่จ่าย**3%**



ค่าน้ำหนักกระเป๋า

ที่เกินกว่าสายการบินกำหนด
หรือ สัมภาระใหญ่กว่ามาตรฐาน



สำคัญ

กรุณาอ่านท้ายโปรแกรม โดยละเอียด เพื่อผลประโยชน์ ของตัวท่านเอง



ค่าทิปไกด์ท้องถิ่นและคนขับรถท้องถิ่น

2,000

(บังคับตามระเบียบธรรมเนียมของประเทศ)

Tour Leader [TL]

ท่านสามารถให้ทิปได้ตามความพึงพอใจของท่าน



เงื่อนไขการให้บริการ



การสำรองที่นั่ง / การชำระมัดจำและชำระส่วนที่เหลือ

กรุณาสำรองที่ มัดจำท่านละ 10,000 บาท หลังจากจอง

เพื่อสำรองสิทธิ์ในการเดินทาง และชำระส่วนที่เหลือทั้งหมดก่อนออกเดินทาง 30 วัน มิเช่นนั้น

บริษัทฯ จะถือว่าท่าน ยกเลิกการเดินทางโดยอัตโนมัติท่านจะโดนยึดมัดจำโดยที่ท่านจะไม่สามารถเรียกร้องใดๆ คืนได้

อันเนื่องมาจากบริษัทฯ จำเป็นที่จะต้องสำรองจ่ายค่าใช้จ่ายในส่วนของที่พักและตั๋วเครื่องบินไปก่อนหน้านั้นแล้ว หากท่านสำรองที่นั่งน้อยกว่า 30 วัน ทางบริษัทฯ เรียกเก็บยอดเต็มจำนวนทันที

หลังจากทำการจองแล้ว กรุณาเตรียมเอกสารสำหรับการเดินทางให้พร้อม เช่น หน้าพาสปอร์ตเพื่อออกตั๋วหรือคำขอพิเศษเพิ่มเติมต่างๆ ให้แก่พนักงานขาย และหากท่านชำระเงินเข้ามาไม่ว่าจะบางส่วนหรือทั้งหมด บริษัทฯ จะถือว่าท่านได้ยอมรับเงื่อนไขที่ระบุไว้ทั้งหมดนี้แล้ว



การชำระเงินเพิ่ม กรณีกลุ่มเดินทางอาชีพพิเศษ

เนื่องจากเป็นกรุ๊ปลงร้านค้า ซึ่งมีงบสนับสนุน ในการลงร้านค้า โดยทางร้านมีการตั้งข้อกำหนดกลุ่มอาชีพพิเศษดังนั้น ขอสงวนสิทธิ์ในการชำระเงินเพิ่ม **ท่านละ 5,000 บาท** หากเป็น กรุ๊ปอาชีพพิเศษ เช่น นักเรียน นักศึกษา , ธุรกิจขายตรง , OUTING พนักงานบริษัทเอกชน , ดีลเลอร์ (ตัวแทนจำหน่าย) , สายประกันชีวิต หรือธนาคาร , ข้าราชการ , กรุ๊ปดูงาน , หมอ พยาบาล หากไม่มีการแจ้งและทราบภายหลัง หรือ เจตนาไม่แจ้งทางบริษัท ขอสงวนสิทธิ์ในการ **ปรับเพิ่ม 2 เท่า (10,000 บาทต่อท่าน)**



การรับการดูแลเป็นพิเศษ

กรณีผู้เดินทางต้องการความช่วยเหลือเป็นพิเศษ อาทิเช่น **การใช้วีลแชร์ กรุณาแจ้งบริษัทฯ อย่างน้อย 7 วันก่อนการเดินทาง** มิฉะนั้นบริษัทฯ จะไม่สามารถจัดการล่วงหน้าได้ เนื่องจากการขอใช้วีลแชร์ในสนามบินนั้น ต้องมีขั้นตอนในการขอล่วงหน้า และบางสายการบินอาจมีการเรียกเก็บค่าใช้จ่ายทั้งทางสนามบินในไทยและในต่างประเทศ ซึ่งผู้เดินทางสามารถสอบถามกับเจ้าหน้าที่ได้โดยตรงก่อนทำการจอง และหากในคณะของท่านมีผู้ต้องการดูแลพิเศษ เช่น ผู้ที่นั่งรถเข็น (Wheelchair), เด็ก, ผู้สูงอายุและผู้ที่มีโรคประจำตัว หรือไม่สะดวกในการเดินทางท่องเที่ยวในระยะเวลาเกินกว่า 4 - 5 ชั่วโมงติดต่อกัน ท่านและครอบครัวต้องให้การดูแลสมาชิกภายในครอบครัวของท่านเอง เนื่องจากการเดินทางเป็นหมู่คณะ หัวหน้าทัวร์มีความจำเป็นต้องดูแลคณะทัวร์ทั้งหมด

การถูกปฏิเสธ ในการเข้าหรือออกประเทศ



ในกรณีที่กองการตรวจคนเข้าเมืองปฏิเสธมิให้ท่านเดินทางเข้าหรือออกประเทศ ไม่ว่าจะเป็นประเทศไทยหรือต่างประเทศก็ตาม บริษัทฯ ขอสงวนสิทธิ์ในการไม่คืนค่าทัวร์ไม่ว่าจะกรณีใดๆ ก็ตาม ซึ่งการตรวจคนเข้าเมืองนั้นเป็นสิทธิ์ของเจ้าหน้าที่ของรัฐของประเทศนั้นๆ และขอแจ้งให้ผู้เดินทางทราบว่าทางบริษัทฯและมัคคุเทศก์หรือหัวหน้าทัวร์ ไม่มีสิทธิ์ที่จะช่วยเหลือใดๆ ทั้งสิ้น เพราะอำนาจการตัดสินใจเป็นของเจ้าหน้าที่ทางกองการตรวจคนเข้าเมืองโดยเด็ดขาด อนึ่ง ทางบริษัทฯ มีจุดประสงค์ที่ทำธุรกิจเพื่อการท่องเที่ยวเท่านั้น ไม่สนับสนุนให้ลูกค้าเดินทางเข้า-ออกประเทศอย่างผิดกฎหมาย และ **หนังสือเดินทางจะต้องมีอายุเหลือไม่น้อยกว่า 6 เดือนและมีหน้าแสตมป์ไม่น้อยกว่า 5 หน้ากระดาษ และพาสสปอร์ตต้องไม่ฉีกขาดหรือโดนน้ำ เล่มบิดงอ หน้าปกหรือหน้าข้อมูลหลุดออกจากตัวเล่มหรือมีรอยขีดเขียน วาดภาพ ติดสติ๊กเกอร์**

การงดเว้นการร่วมทริปบางรายการ

หากผู้เดินทางงดเว้นการร่วมทริปบางสถานที่ในรายการใด พร้อมคณะผู้เดินทางอื่น ท่านจะไม่สามารถเรียกร้องค่าบริการใดๆ ได้ทั้งสิ้น บริษัทฯ จะถือว่าท่านประสงค์ที่จะสละสิทธิ์และไม่ร่วมเดินทางพร้อมคณะ





เงื่อนไขการยกเลิกการจอง

ไม่สามารถยกเลิกการเดินทางได้ เนื่องจากเป็นราคาโปรโมชั่น

(แต่สามารถเปลี่ยนชื่อผู้เดินทางได้ 21 วัน ก่อนการเดินทาง)

กรณีเจ็บป่วยกระทันหัน จนไม่สามารถเดินทางได้ ซึ่งจะต้องมีใบรับรองแพทย์จากโรงพยาบาลรับรอง ทางบริษัทจะทำการเลื่อนการเดินทางของท่านไปยังคณะต่อไป แต่ทั้งนี้ท่านต้องเสียค่าใช้จ่ายที่ไม่สามารถยกเลิกหรือเลื่อนการเดินทางได้ตามความเป็นจริง ในกรณีเจ็บป่วยกระทันหัน ล่วงหน้าเพียง 7 วันทำการ ทางบริษัท ขอสงวนสิทธิ์ในการคืนเงินทุกกรณี

ยกเลิกก่อนเดินทาง30วัน ขอสงวนสิทธิ์ไม่คืนเงินทุกกรณี

เงื่อนไขพิเศษเพิ่มเติมสำคัญ!!



เงื่อนไขการออกเดินทาง

ในแต่ละเส้นทางจะมีการกำหนดผู้เดินทางขั้นต่ำของการออกเดินทาง โดยในทัวร์นี้ **กำหนดให้มีผู้เดินทางขั้นต่ำ 10 ท่าน** หากมีผู้เดินทางไม่ถึงที่กำหนด บริษัทฯ ขอสงวนสิทธิในการเพิ่มค่าทัวร์ หรือ เลื่อนการเดินทาง หรือ ยกเลิกการเดินทาง หากท่านมีไฟล์ทบินภายในประเทศแต่มิได้แจ้งให้เราทราบล่วงหน้าก่อนทางบริษัทฯ จะไม่รับผิดชอบใดๆ ทั้งสิ้น ดังนั้นกรุณาสอบถามยืนยันการออกเดินทางก่อนจองไฟท์ลบินภายในประเทศทุกครั้ง

หากท่านมีความจำเป็นจะต้องซื้อตั๋วเครื่องบินภายในประเทศ เพื่อบินไปและกลับจากกรุงเทพฯ กรุณาสอบถามเที่ยวบินเพื่อนยืนยันกับเจ้าหน้าที่ก่อนทำการจองและ **ขอแนะนำให้ท่านซื้อตั๋วเครื่องบินประเภทที่สามารถเลื่อนวันและเวลาเดินทางได้** อันเนื่องมาจากหากเกิดความผิดพลาดจากทางสายการบิน การล่าช้าของสายการบิน การยุบเที่ยวบินรวมกันตารางการเดินทางมีการเปลี่ยนแปลง ซึ่ง สายการบินพิจารณาสถานการณ์แล้วพบว่าอยู่เหนือการควบคุมของทางสายการบิน หรือจะเป็นเหตุผลเชิงพาณิชย์ หรือเป็นเหตุผลด้านความปลอดภัย ดังนั้น เหตุผลด้านความปลอดภัย เหตุผลเหล่านี้อยู่เหนือการความคุมของบริษัทฯ บริษัทฯของสงวนสิทธิ์ที่จะไม่รับผิดชอบและไม่คืนค่าใช้จ่ายใดๆ ทั้งสิ้น อนึ่ง บริษัทฯ จะยืนยันกรุ๊ปออกเดินทางประมาณ 3-5 วันก่อนเดินทาง หากไม่มั่นใจกรุณาสอบถามพนักงานขายโดยตรง



หากกรุ๊ปคอนเฟิร์มแล้วไม่สามารถเลื่อนการเดินทางได้

หากกรุ๊ปคอนเฟิร์มเดินทางแล้วนั้น ท่านจะไม่สามารถเลื่อนการเดินทางได้ ไม่ว่าจะเปิดเหตุการณ์ใดๆ ต่อท่านก็ตาม อันเนื่องมาจาก การคอนเฟิร์มของกรุ๊ปนั้นประกอบจากตัวเลขการจองการเดินทางของท่าน หากท่านถอนตัวออกทำให้กรุ๊ปมีค่าใช้จ่ายเพิ่มเติมขึ้น หรืออาจทำให้กรุ๊ปไม่สามารถออกเดินทางได้ ดังนั้น ทางบริษัทฯ ขอสงวนสิทธิ์มีอนุญาตให้เลื่อนวันเดนิทางใดๆ ได้ทั้งสิ้นและเก็บค่าใช้จ่ายทั้งหมดตามจำนวนเงินของราคาทัวร์

การชำระเงินหมายถึงการยืนยันจำนวนผู้เดินทาง ไม่สามารถปรับเปลี่ยนได้

การชำระเงินเข้ามานั้น หมายถึงท่านได้ยอมรับข้อเสนอและยืนยันจำนวนตามที่ท่านได้จองเข้ามา หากท่านชำระเงินเข้ามาแล้วจะไม่สามารถเปลี่ยนแปลงจำนวนของผู้เดินทางได้และหากมีความจำเป็นจะต้องเปลี่ยนแปลงท่านจะยินยอมให้ทางบริษัทฯ คิดค่าใช้จ่ายที่ทางบริษัทเสียหาย รวมถึงค่าเสียเวลาในการขาย อย่างน้อยที่สุดเท่าจำนวนเงินมัดจำ ทั้งนี้ทั้งนั้นให้เป็นไปตามเงื่อนไขของบริษัทฯ

บริษัทฯ จะไม่รับผิดชอบใดๆ ทั้งสิ้น หากเกิดกรณีความล่าช้าจากสายการบิน, การยกเลิกบิน, การประท้วง, การนัดหยุดงาน, การก่อการจลาจล, ภัยธรรมชาติ, การนำสิ่งของผิดกฎหมาย ซึ่งอยู่นอกเหนือความรับผิดชอบของบริษัทฯ และ บริษัทฯ จะไม่รับผิดชอบใดๆ ทั้งสิ้น หากเกิดสิ่งของสูญหาย อันเนื่องเกิดจากความประมาทของท่าน, เกิดจากการโจรกรรม และ อุบัติเหตุจากความประมาทของนักท่องเที่ยวเอง