ห้างหุ้นส่วนจำกัด ซันไชน์ อินเทลลิเจนซ์ เซอร์วิส

238/8 ห้อง E4 โครงการโอโซนวิลเลจ ถ.เทพารักษ์ ต.ในเมือง อ.เมืองขอนแก่น จ.ขอนแก่น 40000
โทร.043-000-100 , มือถือ 093-147-4446
ใบอนุญาตนำเที่ยว เลขที่ 51/01156

Sunshine Travel and Service | Sunshinetravel2010 | Sunshinetravel2010 | @sunshine2010

Wonderful ZhangJiaJie



T2G-CSX25FD Wonderful ZhangJiaJie...ฉางซา จางเจียเจี้ย ฟู่หรงเจิ้น เฟิ่งหวง 6D 5N (FD)

วันที่	กำหนดการ	เช้า	เที่ยง	เย็น	โรงแรม
1	สนามบินดอนเมือง DMK-CSX FD480 (07.50-11.55) สนามบินฉางซา – เมืองจางเจียเจี้ย - เข้าโรงแรม	X	🍽	🍽	Zhangjiajie Gaoyada 4 ดาว หรือเทียบเท่า
2	เขาเทียนเหมินซาน (รวมกระเช้า+บันไดเลื่อน) – ถ้ำประตูสวรรค์ – ทางเดินกระจก – ตึกมหัศจรรย์ 72 ชั้น (ถ่ายรูปด้านหน้า)	🍽	🍽	🍽	Zhangjiajie Gaoyada 4 ดาว หรือเทียบเท่า
3	จางเจียเจี้ย → เขาเทียนจื่อซาน (รวมขึ้น + ลงลิฟท์แก้วไป่หลง) – ภูเขาฮัลเลลูย่าห์ (หุบเขาอวตาร) - สะพานอันดับหนึ่งใต้หล้า – เมืองฟู่หรง - ชมวิวยามค่ำคืนน้ำตกฟู่หรงเจิ้น	🍽	🍽	🍽	Annai · Xizhou Ji Hotel 4 ดาว โรงแรมติดฟู่หรงเจิ้น
4	เมืองโบราณเฟิ่งหวง – ล่องเรือแม่น้ำถัวเจียง - สะพานสายรุ้ง – ชมวิวกลางคืนเมืองโบราณเฟิ่งหวง **พักติดเมืองโบราณ**	🍽	🍽	🍽	Fenghuang guoji Hotel 4 ดาว หรือเทียบเท่า
5	เมืองเฟิ่งหวง → นั่งรถไฟความเร็วสูง สู่เมืองฉางซา – ถนนคนเดินหวงซิงลู่ – ตึก IFS – Wenheyou – Pop Mart	🍽	🍽	🍽	Vienna Inter Changsha 4 ดาว หรือเทียบเท่า
6	สนามบินฉางซา CSX-DMK FD481 (12.55-15.10) - ดอนเมือง	🍽	X	X	

อัตราค่าบริการ (ราคาต่อท่าน)

กำหนดการเดินทาง	ผู้ใหญ่ พักห้องละ 2-3 ท่าน	พักเดี่ยว จ่ายเพิ่ม
18 – 23 พ.ย. 2569	29,999	6,900
20 – 25 พ.ย. 2569	29,999	6,900
24 – 29 พ.ย. 2569	30,999	6,900
3 – 8 ธ.ค. 2569	31,999	6,900
8 – 13 ธ.ค. 2569	31,999	6,900
23 – 28 ธ.ค. 2569	32,999	6,900
26 – 31 ธ.ค. 2569	32,999	6,900

ราคาทัวร์ดังกล่าวข้างต้น ยังไม่รวมค่าทิปไกด์ท้องถิ่น และคนขับรถ 1500 บาท/ท่าน/ทริป

ขอสงวนสิทธิ์เก็บค่าทิปดังกล่าว ณ วันเช็คอิน ที่ สนามบิน (ขาไป)

ส่วนหัวหน้าทัวร์ไทยที่ดูแลคณะจากเมืองไทย สามารถให้ทิปตามแต่ท่านจะเห็นสมควร

น้ำหนักกระเป๋าโหลดใต้เครื่อง ท่านละ 20 กก. /// กรุ๊ปไซส์ 20 ท่าน

ไม่มีราคาเด็กยกเว้น เด็กทารก อายุไม่เกิน 2 ขวบนับจากวันเดินทาง คนละ 7,000 บาท

โปรแกรมอาจมีการปรับเปลี่ยนตามความเหมาะสมของสภาพอากาศ และสถานการณ์หน้างาน โดยคำนึงถึงผลประโยชน์และความปลอดภัยของลูกค้าเป็นสำคัญ

วันแรก	***สนามบินดอนเมือง – สนามบินฉางซา – เมืองจางเจียเจี้ย (รถบัส)***

04.00 น. คณะพร้อมกันที่ ***สนามบินดอนเมือง*** อาคารผู้โดยสารขาออก ชั้น 3 ประตู 10 ***สายการบินไทยแอร์เอเชีย*** (FD) โดยมีเจ้าหน้าที่คอยอำนวยความสะดวกให้กับท่าน

07.50 น. ออกเดินทางสู่ ***ท่าอากาศยานนานาชาติหวงฮัว (นครฉางซา)*** โดย***สายการบินไทยแอรเอเชีย*** ***เที่ยวบินที่*** FD480 ***(ไม่มีบริการอาหารและเครื่องดื่มบนเครื่อง)***

โปรดทราบ : มีข้อจำกัดดังนี้

- ***การจัดที่นั่งเป็นแบบสุ่มเลือก (Random) ตามกฎของสายการบิน ที่นั่งอาจจะไม่ได้นั่งติดกัน และไม่สามารถเลือก หรือ ซื้อที่นั่งบนเครื่องได้***
- ***บนเครื่องไม่มีบริการอาหารร้อน ท่านสามารถเลือกซื้อ Snack / เครื่องดื่ม โดยชำระค่าใช้จ่ายบนเครื่องได้เลย (ทางบริษัทไม่สามารถจองล่วงหน้าได้)***

11.55 น. เดินทางถึง ***ท่าอากาศยานนานาชาติหวงฮัว (นครฉางซา)*** นำท่านสู่ขั้นตอนการตรวจคนเข้าเมืองและศุลกากร หลังจากผ่านพิธีการตรวจคนเข้าเมืองแล้ว

เวลาที่จีนเร็วกว่าไทย 1 ชั่วโมง กรุณาปรับเวลาของท่าน เพื่อให้ตรงตามเวลานัดหมาย

เที่ยง ***รับประทานอาหารเที่ยง แจกเป็นเบอร์เกอร์ท่านละ 1 ชุด***

จากนั้นนำท่านเดินทางสู่ ***เมืองจางเจียเจี้ย (ใช้เวลาเดินทางประมาณ 5 ชม.)*** ซึ่งตั้งอยู่ทางตะวันตกเฉียงเหนือของมณฑลหูหนาน ตอนกลางค่อนมาทางใต้ของประเทศจีน เป็นพื้นที่ที่มีลักษณะพิเศษและมีทัศนียภาพที่งดงาม จางเจียเจี้ยได้ถูกประกาศให้เป็นเขตอนุรักษ์วนอุทยานแห่งชาติในปี ค.ศ. 1982 ซึ่งแบ่งออกเป็น 3 ส่วน ได้แก่ วนอุทยานแห่งชาติ หุบเขาซูยี่ และภูเขาเทียนจื่อ ความโดดเด่นของที่นี้ คือ ยอดเขาและเสาหินทรายที่ตั้งตระหง่านกว่า 3,000 ยอด และสูงกว่า 200 เมตร นอกจากนี้ยังมีช่องแคบ ลำธาร สระน้ำ และน้ำตกมากมาย รวมทั้งมีถ้ำกว่า 40 ถ้ำ ซึ่งทำให้สถานที่แห่งนี้ มีภูมิทัศน์ที่งดงามจนได้รับการประกาศให้เป็นมรดกโลกปี 1992 จาก UNESCO

เย็น ***รับประทานอาหารเย็น ณ ร้านอาหาร***

ที่พัก *Zhangjiajie Gaoyada Hotel* ระดับ 4 ดาว หรือเทียบเท่า ***(โรงแรมมาตรฐานจีน)***

วันที่ 2	***เขาเทียนเหมินซาน (รวมกระเช้า+บันไดเลื่อน) – ถ้ำประตูสวรรค์ – ทางเดินกระจก – ตึกมหัศจรรย์ 72 ชั้น (ถ่ายรูปด้านหน้า)***

เช้า ***รับประทานอาหารเช้า ณ ห้องอาหารของโรงแรม***

จากนั้นนำท่านขึ้นสู่ ***ยอดเขาเทียนเหมินซาน*** โดยรถของอุทยาน และต่อกระเช้าขึ้นไปชมความงามของภูเขานับร้อยยอดที่สูงเสียดฟ้า ระหว่างทางตื่นตาตื่นใจไปกับ ***ถนน 99 โค้ง*** เส้นทางขึ้นเขาเลาะหน้าผาที่มีโค้งมากถึง 99 โค้งจากบนกระเช้า และชมทัศนียภาพของ ***"หน้าผาลอยฟ้า"*** ที่งดงามที่สุดแห่งหนึ่ง พร้อมกับท้าทายความหวาดเสียวของ***ทางเดินกระจก***ที่มีระยะทางประมาณ 60 เมตร สร้างอยู่สูงกว่าระดับน้ำทะเลถึง 1.4 กิโลเมตร เมื่อก้มลงมองไปยังเบื้องล่างสามารถมองเห็นทุกสิ่งทุกอย่างที่อยู่ภายใต้ทางเดินกระจกทั้งหมด ***(หมายเหตุ: ทางเดินกระจก เปิด-ปิด ให้บริการจะขึ้นอยู่กับสภาพอากาศ)***

หากกระเช้าปิดซ่อมบำรุง <u>ทางบริษัทฯ ขอสงวนสิทธิ์ไม่คืนเงินทุกกรณี</u> แต่จะจัดหาโปรแกรมอื่นมาทดแทนโดยไม่ต้องแจ้งให้ทราบล่วงหน้า ทั้งนี้ การเปิด-ปิดให้บริการของกระเช้านั้น ขึ้นอยู่กับสภาพ ทางบริษัทฯ จะคำนึงถึงความปลอดภัยของนักท่องเที่ยว และยึดตามประกาศจากทางอุทยานเป็นสำคัญ



เที่ยง ***รับประทานอาหารเที่ยง ณ ร้านอาหาร***

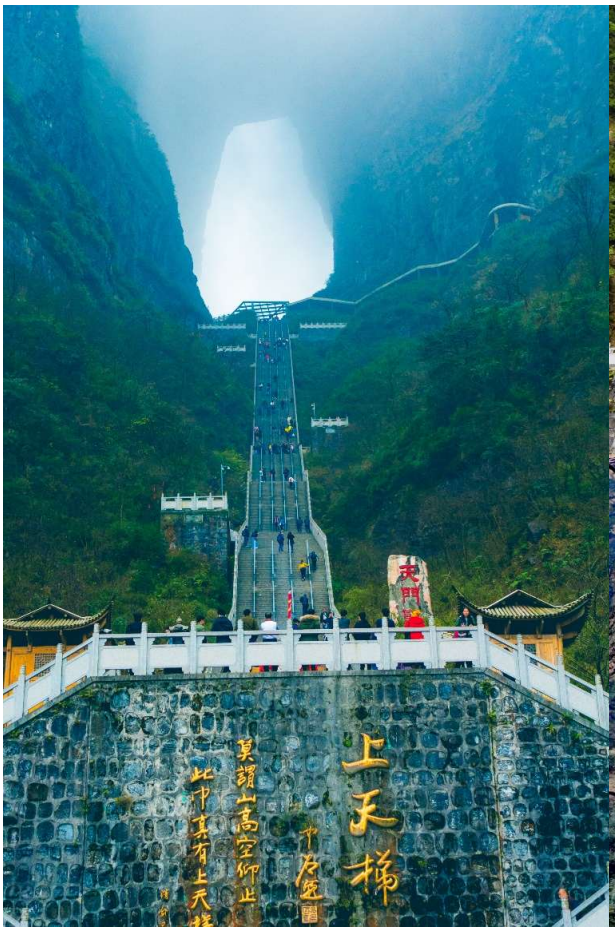

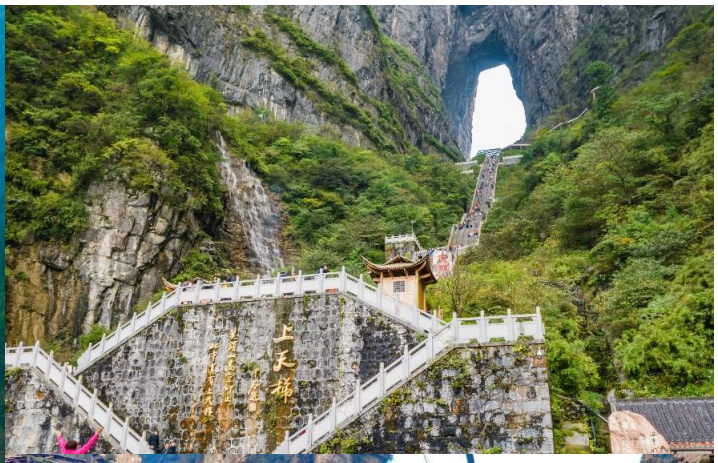



นำท่านชมความงามของ ***ถ้ำเทียนเหมินซาน*** หรือ ***ถ้ำประตูสวรรค์*** เป็น 1 ใน 4 ภูเขาที่สวยที่สุดของประเทศจีน สาเหตุที่เรียกว่าเทียนเหมินซานเพราะว่าภูเขาเกิดระเบิดขึ้นเองโดยธรรมชาติจนกลายเป็นถ้ำประตูนี้มีความสูง 131.5 เมตร ความกว้าง 57 เมตร ความลึก 60 เมตร ถ่ายรูปชมความงามซึ่งเคยมีชาวรัสเซียได้ขับเครื่องบินเล็กลอดผ่านช่องภูเขาประตูสวรรค์มาแล้วเป็นสถานที่ที่น่าสนใจอย่างมาก

นำท่านแวะชมและถ่ายรูปด้านหน้า ***ตึกมหัศจรรย์ 72 ชั้น*** จุดเช็คอินใหม่ล่าสุดของเมืองจางเจียเจี้ย โดยการสร้างตึกในครั้งนี้เป็นการรวมเอาจุดเด่นของเมืองจางเจียเจี้ย และวัฒนธรรมการสร้างบ้านเรือนของชาวพื้นเมืองถูเจียมารวมกัน โดยช่องตรงกลางของอาคารนั้นสร้างจำลองมาจากเขาเทียนเหมินซาน (ประตูสวรรค์) และตัวบ้านด้านล่างเป็นบ้านยกพื้นโบราณของชาวถู่เจีย ภายในบริเวณตึก 72 ชั้น ยังรวบรวมรีสอร์ท ร้านอาหารสตรีทฟู้ด ร้านขายของที่ระลึก ซึ่งตกแต่งด้วยแสงสีสุดอลังการมาตั้งไว้ใจกลางเมืองจางเจียเจี้ย ***(แวะถ่ายรูปด้านหน้า)***

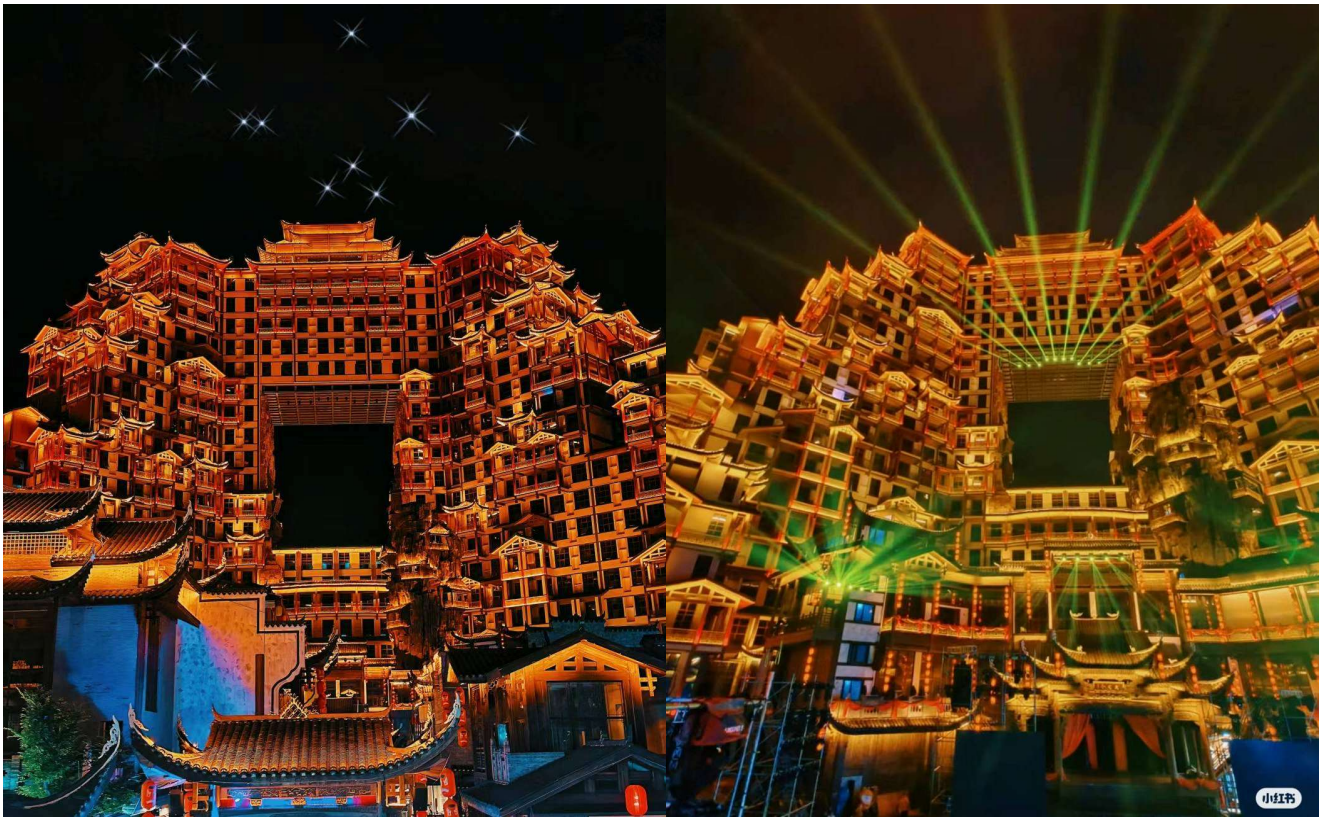

เย็น	***รับประทานอาหารเย็น ณ ร้านอาหาร***
ที่พัก	*Zhangjiajie Gaoyada Hotel* ระดับ 4 ดาว หรือเทียบเท่า ***(โรงแรมมาตรฐานจีน)***

หมายเหตุ : ชื่อโรงแรมที่ท่านพัก ทางบริษัทฯ จะทำการแจ้งพร้อมใบนัดหมาย 3-5 วันก่อนการเดินทาง

วันที่ 3	***จางเจียเจี้ย → เขาเทียนจื่อซาน (รวมขึ้น + ลงลิฟท์แก้วไป่หลง) – ภูเขาฮัลเลลูย่าห์ (หุบเขาอวตาร) - สะพานอันดับหนึ่งใต้หล้า –เมืองฟู่หรง - ชมวิวยามค่ำคืนน้ำตกฟู่หรงเจิ้น***

เช้า ***รับประทานอาหารเช้า ณ ห้องอาหารของโรงแรม***

นำท่านเดินทางสู่ ***จางเจียเจี้ย*** เที่ยวชม ***เขตอนุรักษ์ธรรมชาติเทียนจื่อซาน*** เป็นเขตป่าอนุรักษ์ต่อเนื่องมาจากทางด้านทิศเหนือของอุทยานแห่งชาติจางเจียเจี้ย เที่ยวชมยอดเขาที่มีอากาศเย็นสบายตลอดทั้งปี และมีจุดชมวิวที่สามารถมองเห็นยอดเขาน้อยใหญ่นับมากกว่าร้อยยอด ชมทิวทัศน์ที่สวยงามของ ***สะพานอันดับหนึ่งใต้ฟ้า (เทียนเสี้ยตี้อี้เฉียว)*** เคยเป็นสถานที่ถ่ายทำภาพยนตร์ชื่อดังหลายเรื่อง ตื่นตาตื่นใจไปกับทิวทัศน์ธรรมชาติที่สวยงามแสนประทับใจ

(ราคาทัวร์รวมขึ้นลิฟต์ + ลงโดยลิฟท์แก้วไป่หลงที่จุดสูงสุด 326 เมตร)

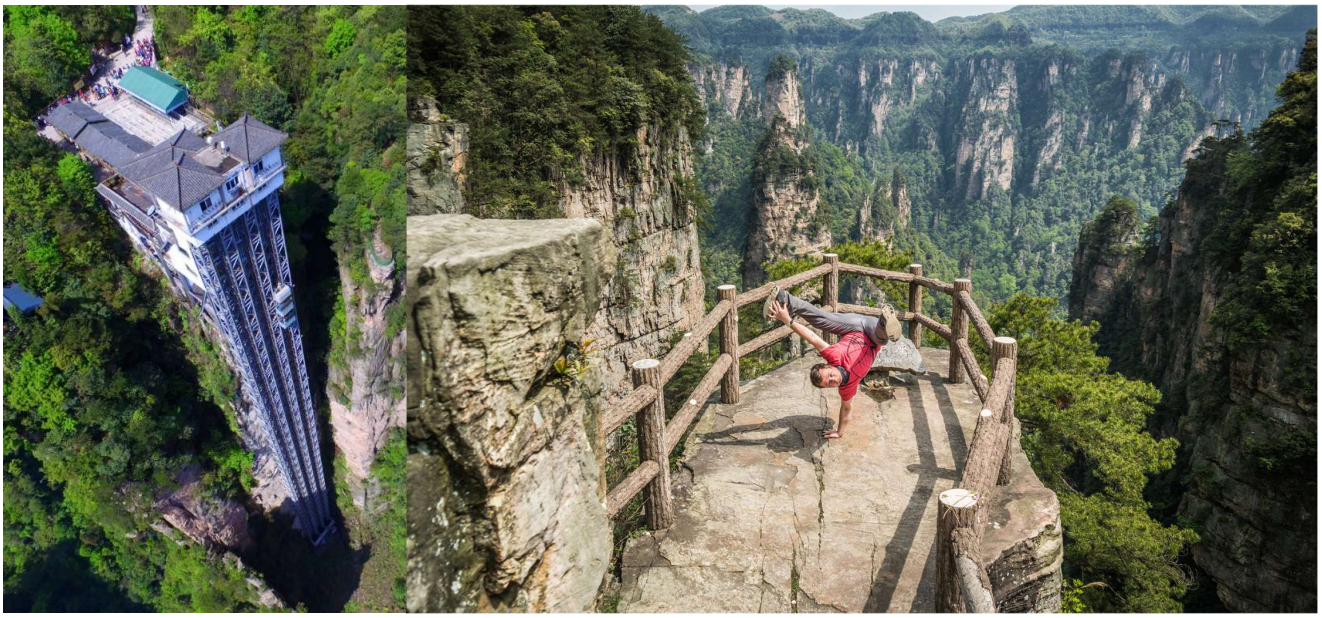

เที่ยง รับประทานอาหารเที่ยง ณ ร้านอาหาร



นำท่านสู่ ***อุทยานจางเจียเจี้ย*** มรดกโลกทางธรรมชาติของจีน ปัจจุบันได้เปลี่ยนชื่อเป็น ***ภูเขาฮัลเลลูย่าห์*** ที่ทุกคนคุ้นตากันดีจากภาพยนตร์ชื่อดัง ***"อวตาร"*** ระหว่างทางผ่านชมขุนเขาอันน้อยใหญ่ สองข้างทางเขียวชะอุ่มไปด้วยต้นไม้นานาพันธุ์

จากนั้นนำท่านเดินทางสู่ ***เมืองฝูหรง (ใช้เวลาเดินทางประมาณ 2 ชม.)*** ***เมืองฝูหรง*** เป็นเมืองในอำเภอหย่งชุ่น จังหวัดเซียงซี มณฑลหูหนาน เมืองฝูหรงได้รับการประชาสัมพันธ์ในชื่อ เมืองโบราณฝูหรง เป็นสถานที่ท่องเที่ยวในแถบภูเขาทางตะวันตกเฉียงเหนือของมณฑลหูหนาน ราวกึ่งกลางระหว่างอำเภอเฟิ่งหวงและนครจางเจียเจี้ยที่เป็นจุดหมายท่องเที่ยวยอดนิยม เมืองฝูหรงมีชื่อเสียงในด้านความสวยงามของทัศนียภาพ ตั้งอยู่บนหน้าผาเหนือน้ำตกที่ตกลงสู่แม่น้ำโหย่ว

เย็น ***รับประทานอาหารเย็น ณ ร้านอาหาร***

หลังอาหารเย็นเมื่อเข้าเช็คอินที่โรงแรมแล้ว หากท่านใดต้องการไปเดินเล่นชมบรรยากาศเมืองโบราณฝูหรงเจิ้นตอนกลางคืน สามารถเดินไปได้ ตามอัธยาศัย

ที่พัก ***Annai · Xizhou Ji Hotel*** ระดับ 4 ดาว++ หรือเทียบเท่า ***(โรงแรมมาตรฐานจีน)***



T2G-CSX25FD Wonderful ZhangJiaJie...ฉางซา จางเจียเจี้ย ฟู่หรงเจิ้น เฟิ่งหวง 6D 5N (FD)

วันที่ 4 **เมืองโบราณเฟิ่งหวง – ล่องเรือแม่น้ำถัวเจียง - สะพานสายรุ้ง – ชมวิวกลางคืนเมืองโบราณเฟิ่งหวง**

เช้า **รับประทานอาหารเช้า ณ ห้องอาหารของโรงแรม**



นำท่านเดินทางสู่ ***เมืองโบราณฟูหรงเจิ้น*** *(Furong Ancient Town)* ***"ฟู่หรง หรือ ฟู่หรงเจิ้น*** *(Furong Zhen)"* หนึ่งในหมู่บ้านโบราณอันมีชื่อเสียงในมณฑล ***"หูหนาน*** *(Hunan)"* จุดเด่นคือเป็นเมืองโบราณที่ตั้งอยู่บนหน้าผา เหนือน้ำตกใหญ่ที่ไหลลงสู่แม่น้ำด้วยความสูง 60 เมตร แผ่ขยายเป็นม่านน้ำสีขาวกว้าง 40 เมตร ล้อมรอบไปด้วยหมู่ต้นไม้เขียวขจี องค์ประกอบเหล่านี้ทำให้ เมืองโบราณฟู่หรง แห่งนี้สวยงามจนได้รับการจัดอันดับให้เป็นสถานที่ท่องเที่ยวระดับ 4A ของจีนเลยทีเดียว

น้ำตกฟู่หรง ที่ไหลลงมาจากหน้าผานั้น เดิมชื่อ ***"น้ำตกหวังชุน*** *(Wangchun Waterfall)"* ต่อมาได้มีการเปลี่ยนชื่อเป็นน้ำตก "ฟู่หรง" ที่แปลว่าดอก Hibiscus หรือดอกชบาในภาษาจีน น้ำตกนี้สูง 60 เมตร กว้าง 40 เมตร รายล้อมไปด้วยหมู่ต้นไม้เขียวขจี ด้านหลังน้ำตกมีทางเดินและถ้ำโบราณที่สามารถเดินเข้าไปชมได้

นำท่านเดินทางสู่ ***เมืองเฟิ่งหวง*** ***(ใช้เวลาเดินทางประมาณ 1.30 ชม.)*** เป็นเมืองโบราณที่ตั้งอยู่ใน เขตปกครองตนเองเซียงซี ชนชาติถู่เจียง และชนชาติเหมียว มณฑลหูหนาน ประเทศจีน สร้างขึ้นตั้งแต่ปี ค.ศ.1704 ในสมัยราชวงศ์ชิง ซึ่งถ้าลองนับๆดูแล้วก็มีอายุมากกว่า 300 ปีเลยทีเดียวอีกทั้งภายในเมืองยังมีโบราณสถานและโบราณวัตถุทางด้านวัฒนธรรม ตกทอดมาจากราชวงศ์หมิงและชิงอยู่หลายร้อยแห่ง เมืองเฟิ่งหวง ชื่อของ

เมืองนี้มาจากลักษณะของ เขาหนานหัว ที่อยู่ทางทิศใต้ของเมืองมีรูปร่างคล้ายหงส์ จึงเป็นที่มาของชื่อเมือง “เฟิ่งหวง” ซึ่งแปลว่า “หงส์”

เที่ยง ***รับประทานอาหารเที่ยง ณ ร้านอาหาร***



นำท่านชม ***เมืองโบราณเฟิ่งหวง*** สร้างขึ้นมาตั้งแต่สมัยราชวงศ์ชิง (ค.ศ. 1644-1863) มีอายุเก่าแก่กว่า 300 ปี มีแม่น้ำ ***“ถัวเจียง”*** ไหลพาดผ่านเป็นเส้นเลือดหลัก และมี***สะพาน “หงเฉียว”*** หรือ ***สะพานสายรุ้ง*** เป็นสถาปัตยกรรมโบราณที่ตกทอดมาถึงปัจจุบัน ตลอดเส้นทางท่านจะได้ชมบรรยากาศร้านค้าพื้นเมือง มีผู้สูงอายุที่นั่งเย็บปักถักร้อยงานฝีมือทั้งของจริงของปลอม อยู่ตามแผงลอยริมทางริมน้ำ นำท่าน ***ล่องเรือแม่น้ำถัวเจียง*** เปลี่ยนชมบรรยากาศให้ท่านได้ชมบ้านเรือนและร้านค้าตลอดสองฝั่งแม่น้ำ ให้ท่านชม เมืองโบราณเฟิ่งหวง ในบรรยากาศช่วงยามค่ำ ที่เมืองโบราณแห่งนี้ประดับด้วยแสงไฟ และตลอดสองข้างทางจะมีร้านค้ามากมาย เช่น ร้านปิ้งย่าง ร้านขายเหล้าเหมาไถ ให้ท่านได้เลือกชิม เลือกซื้อ



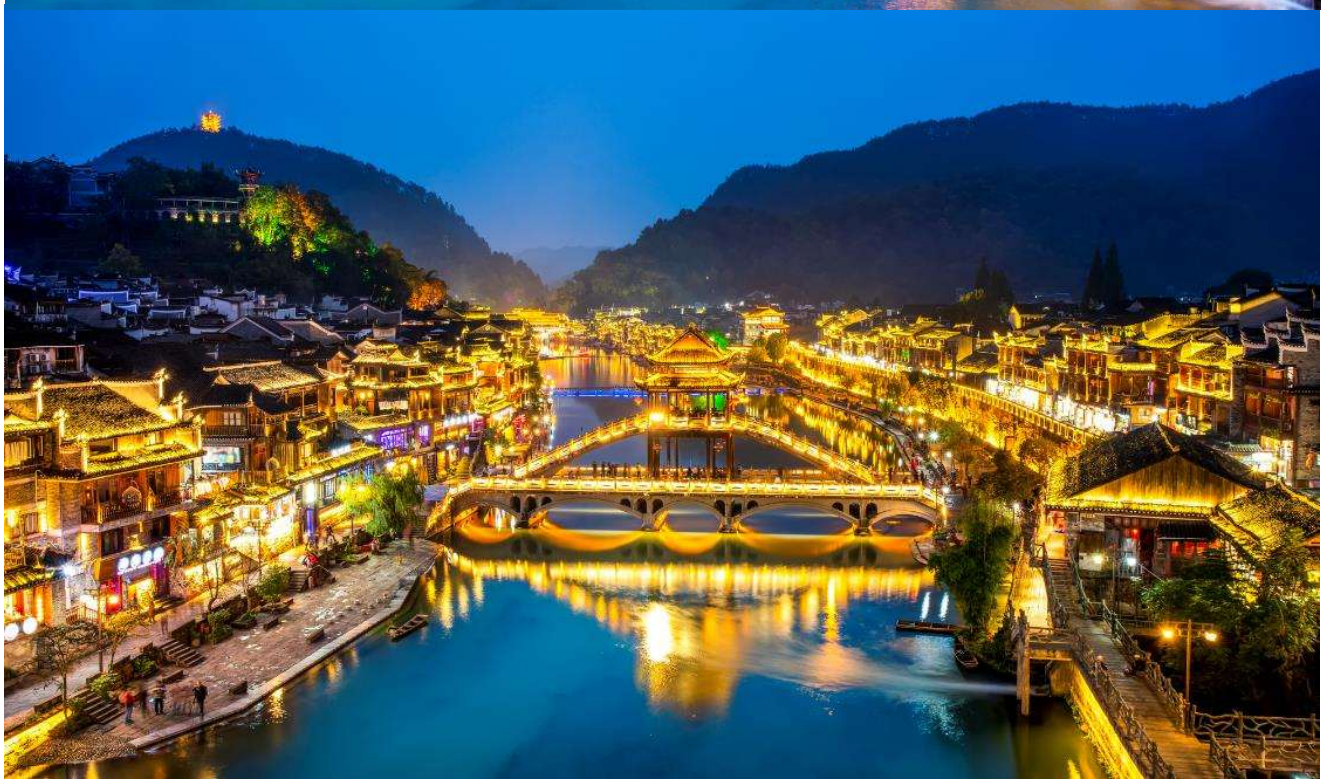

T2G-CSX25FD Wonderful ZhangJiaJie...ฉางซา จางเจียเจี้ย ฟู่หรงเจิ้น เฟิ่งหวง 6D 5N (FD)

เย็น ***รับประทานอาหารเย็น ณ ร้านอาหาร***

ไฮไลท์สำคัญของเฟิ่งหวงก็คือ ***ชมวิวกลางคืนเฟิ่งหวง*** เพราะบรรยากาศจะแตกต่างออกไปจากตอนกลางวันมากๆ ตอนกลางวันจะออกชิลๆ นั่งชมวิวเรื่อยๆ ส่วนตอนกลางคืนจะคึกคักขึ้นมาทันที บ้านเรือนริมน้ำจะประดับประดาไปด้วยไฟสีสันต่างๆ แถมบางส่วนยังกลายเป็นผับและร้านนั่งตอนกลางคืน ทำให้บรรยากาศคึกคักเป็นพิเศษ ***หลังจากเข้าสู่โรงแรมที่พักแล้ว ท่านสามารถเดินจากโรงแรม มายังเมืองโบราณเฟิ่งหวง เพื่อชมบรรยากาศเมืองโบราณเฟิ่งหวงยามค่ำคืน***

ที่พัก ***Fenghuang Guoji Hotel*** ระดับ 4 ดาว++ หรือเทียบเท่า ***(โรงแรมมาตรฐานจีน)***

หมายเหตุ : ชื่อโรงแรมที่ท่านพัก ทางบริษัทฯ จะทำการแจ้งพร้อมใบนัดหมาย 3-5 วันก่อนการเดินทาง

วันที่ 5 ***เมืองเฟิ่งหวง → นั่งรถไฟความเร็วสูง สู่เมืองฉางซา – ถนนคนเดินหวงซิงลู่ – ตึก IFS – Wenheyou – Pop Mart***

เช้า ***รับประทานอาหารเช้า ณ ห้องอาหารของโรงแรม***

จากนั้น เดินทางไปยัง ***สถานีรถไฟ นั่งรถไฟความเร็วสูง*** มุ่งหน้าสู่ ***เมืองฉางซา***

(หมายเหตุ: กระเป๋าเดินทางและสัมภาระทุกชิ้น ทางบริษัท จะมีรถบัสขนกระเป๋าไปส่งให้ทุกท่านที่โรงแรม โดยท่านไม่ต้องลำบากลากกระเป๋าไปขึ้นรถไฟด้วยตัวเอง ดังนั้น หากท่านใดมีของใช้ส่วนตัว ที่ต้องหยิบใช้ระหว่างวัน ให้ท่านแยกกระเป๋าใบเล็กสำหรับติดตัวไว้ด้วยค่ะ)



เที่ยง ***รับประทานอาหารเที่ยง ณ ร้านอาหาร***



จากนั้นนำท่านเดินทางสู่แหล่งช้อปปิ้ง ***ถนนคนเดินหวงซิงลู่*** ***ตลาดใหญ่ที่สุดของมณฑลหูหนาน*** มีสินค้ามากมายให้ท่านเลือกซื้อทั้งสินค้าแบรนด์เนม ยี่ห้อจีนชื่อดังและสินค้าราคาถูก รวมถึงมีของกินพื้นเมืองให้ท่านเลือกสรร ให้ท่านซื้อของพื้นเมืองเป็นของฝาก รวมไปถึง นักสะสมอาร์ตทอยอย่างร้าน *POP MART* ให้ท่านได้ไปเลือกชมเลือกซื้อตามอัธยาศัย



นำท่าน ***ถ่ายรูปกับตึก IFS ตึกที่สูงที่สุดในมณฑล*** นำท่านแวะ ***ตึก WENHEYOU*** แหล่งท่องเที่ยวแห่งใหม่สุดฮิปกับบรรยากาศสุดวินเทจ ราวกับเกาะฮ่องกงในยุค 1980 ที่รายล้อมไปด้วยร้านอาหาร ร้านค้า ที่แข่งขันกันอวดสีสันด้วยป้ายร้านแสงนีออน สลับลดหลั่นกันไปตามชั้นต่างๆ นอกจากนั้นยังมีลิฟต์โบราณ ที่ไม่โบราณด้วยความปลอดภัยจากเทคโนโลยีใหม่ล่าสุดของจีน จัดว่าเป็นหนึ่งในแลนด์มาร์คที่ไม่ควรพลาด



เย็น	***รับประทานอาหารเย็น ณ ร้านอาหาร***
ที่พัก	*Vienna International Hotel Changsha* ระดับ 4 ดาว++ หรือเทียบเท่า ***(โรงแรมมาตรฐานจีน)***
	หมายเหตุ : ชื่อโรงแรมที่ท่านพัก ทางบริษัทฯ จะทำการแจ้งพร้อมใบนัดหมาย 3-5 วันก่อนการเดินทาง

วันที่ 6	***สนามบินฉางซา - สนามบินดอนเมือง***
เช้า	***รับประทานอาหารเช้า ณ ห้องอาหารของโรงแรม***
	ได้เวลาอันสมควร นำทุกท่านสู่ ***ท่าอากาศยานนานาชาติหวงฮัว (นครฉางซา)*** เพื่อเตรียมตัวเดินทางกลับกรุงเทพฯ
12.55 น.	ออกเดินทางสู่ ***สนามบินดอนเมือง*** กรุงเทพฯ **สายการบินไทยแอร์เอเชีย** เที่ยวบินที่ FD481 ***(ไม่มีบริการอาหารบนเครื่อง)***
15.10 น.	ถึง ***สนามบินดอนเมือง ประเทศไทย*** โดยสวัสดิภาพ

++

CHINA

กรุณาศึกษารายละเอียดทั้งหมด ก่อนทำการจองทัวร์

เพื่อความถูกต้องและความเข้าใจตรงกันระหว่างลูกค้า และ บริษัททัวร์คู่ค้า
เมื่อท่านตกลงชำระเงินมัดจำ หรือ ค่าทัวร์ทั้งหมดแล้ว
ทางบริษัทฯ จะถือว่าท่านได้ยอมรับเงื่อนไข ข้อตกลงต่างๆ ทั้งหมด

เที่ยวบินภายในประเทศ ขอสงวนสิทธิ์ไม่รับผิดชอบทุกกรณี

หากท่านมีความจำเป็นจะต้องซื้อตั๋วเครื่องบินภายในประเทศ เพื่อบินไปและกลับจากกรุงเทพฯ กรุณาสอบถามเที่ยวบินเพื่อยืนยันกับทางเจ้าหน้าที่ก่อนทำการจอง และ**ขอความกรุณาให้ท่านซื้อตั๋วเครื่องบินประเภทที่สามารถเลื่อนวันและเวลาเดินทางได้** อันเนื่องมาจาก หากเกิดความผิดพลาดจากทางสายการบิน ไม่ว่าจะเป็นการยกเลิกเที่ยวบิน การล่าช้าของสายการบิน การยุบเที่ยวบินรวมกัน ตารางการเดินทางมีการเปลี่ยนแปลง ซึ่งสายการบินพิจารณาสถานการณ์แล้วพบว่าอยู่เหนือการความคุมของทางสายการบิน หรือจะเป็นเหตุผลเชิงพาณิชย์ หรือเป็นเหตุผลด้านความปลอดภัย ดังนั้นเหตุผลเหล่านี้ อยู่เหนือการควบคุมของบริษัทฯ

บริษัทฯ ขอสงวนสิทธิ์ที่จะไม่รับผิดชอบและไม่คืนค่าใช้จ่ายใดๆ ทั้งสิ้น

โปรดตรวจสอบหนังสือเดินทาง (PASSPORT)

*****สำคัญมาก** สำเนาหน้าพาสปอร์ตผู้เดินทาง จะต้องมีอายุเหลือมากกว่า 6 เดือน ก่อนหมดอายุ นับจากวันที่เดินทางกลับ และต้องเหลือหน้าว่างอย่างน้อย 2 หน้า**

กรุณาตรวจสอบก่อนส่งให้บริษัทฯ มิฉะนั้น ทางบริษัทจะไม่รับผิดชอบกรณีพาสปอร์ตหมดอายุ และด่านตรวจปฏิเสธการเข้า-ออกเมืองของท่าน

กรุณาส่งหน้าพาสปอร์ต พร้อมหลักฐานการโอนเงิน

เงื่อนไขการจองและการยกเลิก

การจองทัวร์

กรุณาจองทัวร์ล่วงหน้าก่อนการเดินทาง **พร้อมชำระมัดจำ 10,000 บาท ภายใน 3 วัน หลังการจอง** ส่วนที่เหลือชำระทันทีก่อนการเดินทาง ไม่น้อยกว่า 25 วัน มิฉะนั้น ถือว่าท่านยกเลิกการเดินทางโดยอัตโนมัติ (ช่วงวันหยุดยาว หรือ เทศกาล กรุณาชำระก่อนเดินทาง 30 วัน

กรณียกเลิก (จอยกรุ๊ป)

ยกเลิกก่อนการเดินทาง **30 วันขึ้นไป**	บริษัทฯ จะคืนเงินค่ามัดจำให้ทั้งหมด โดยหักค่าใช้จ่ายที่เกิดขึ้นจริง เช่น ค่าตั๋ว หรือ ค่าวีซ่า
ยกเลิกการเดินทาง **15-29 วัน** ก่อนเดินทาง	หักค่าทัวร์ 50% จากราคาขาย และหักค่าใช้จ่ายที่เกิดขึ้นจริงทั้งหมดไม่ว่ากรณีใด ๆ ทั้งสิ้น
ยกเลิกการเดินทาง **0-14 วัน** ก่อนเดินทาง	บริษัทฯ ขอสงวนสิทธิ์เก็บเงินค่าทัวร์ทั้งหมดไม่ว่ากรณีใด ๆ ทั้งสิ้น

อัตราค่าบริการรวม

- **ค่าตั๋วเครื่องบินไป-กลับ พร้อมคณะ**
- **โรงแรมที่พักตามรายการที่ระบุ หรือ ระดับเทียบเท่า**
  - กรณีห้อง TWIN BED (เตียงเดี่ยว 2 เตียง) ซึ่งโรงแรมไม่มีหรือเต็ม ทางบริษัทขอปรับเป็นห้อง DOUBLE BED แทนโดยมิต้องแจ้งให้ทราบล่วงหน้า
  - หากต้องการห้องพักแบบ DOUBLE BED ซึ่งโรงแรมไม่มีหรือเต็ม ทางบริษัทขอปรับเป็นห้อง TWIN BED แทนโดยมิต้องแจ้งให้ทราบล่วงหน้า
  - กรณีพักแบบ TRIPLE ROOM 3 ท่าน 1 ห้อง ท่านที่ 3 อาจเป็นเสริมเตียง หรือ SOFA BED หรือ เสริมฟูกที่นอน ทั้งนี้ขึ้นอยู่กับรูปแบบการจัดห้องพักของโรงแรมนั้นๆ
- **ค่าอาหาร ค่าเข้าชม ค่ายานพาหนะทุกชนิด ตามที่รายการทัวร์ระบุ**
- **น้ำหนักสัมภาระ ท่านละไม่เกิน 20 กิโลกรัม และสัมภาระติดตัวขึ้นเครื่องได้ 1 ชิ้น ต่อท่าน น้ำหนักต้องไม่เกิน 7 กิโลกรัม**
- **มัคคุเทศก์ท้องถิ่น และหัวหน้าทัวร์นำเที่ยวคนไทย**
- **ค่าประกันอุบัติเหตุในระหว่างการเดินทางท่องเที่ยว วงเงินประกันท่านละ 1,000,000 บาท และประกันสุขภาพ วงเงินประกันท่านละ 500,000 บาท ครอบคลุม สุขภาพ อาการเจ็บป่วย อุบัติเหตุต่างๆ ที่เกิดขึ้นภายในวันเดินทาง**

อัตราค่าบริการไม่รวม

- ค่าหนังสือเดินทาง และเอกสารต่างด้าวต่างๆ
- ค่าใช้จ่ายส่วนตัว เช่น ค่าอาหารหรือเครื่องดื่มที่สั่งเพิ่มพิเศษ ค่าโทรศัพท์ ค่าอินเตอร์เน็ต ค่ามินิบาร์ ค่าบริการซักรีด หรืออื่นๆ ที่ไม่ได้ระบุไว้ในรายการทัวร์
- ค่าส่วนต่างน้ำหนักกระเป๋าเดินทาง ในกรณีที่เกินกว่าสายการบินกำหนด
- ค่าใช้จ่ายอันเกิดจากความล่าช้าของสายการบิน อุบัติภัยทางธรรมชาติ การประท้วง การก่อจลาจล การนัดหยุดงาน ซึ่งอยู่นอกเหนือความควบคุมของบริษัทฯ
- ค่าดำเนินการคัดกรองตรวจหาเชื้อ RT-PCR หรือ ATK ในกรณีที่ประเทศจีนต้องให้ตรวจ
- ค่าใช้จ่ายอันเกิดจากการถูกปฏิเสธไม่ให้เข้าและออกเมืองจากเจ้าหน้าที่ตรวจคนเข้าเมือง ซึ่งอยู่นอกเหนือการควบคุมของบริษัทฯ
- ค่าใช้จ่ายส่วนเกิน หากหน่วยงานรัฐบาลไทย/รัฐบาลจีน มีการปรับเปลี่ยนข้อกำหนดเกี่ยวกับการกักตัวเพิ่มเติม หรือขอเรียกตรวจโรคเพิ่ม
- ค่าวีซ่าท่องเที่ยวเข้าประเทศจีน ในกรณีที่ทางรัฐบาลจีน มีการยกเลิกฟรีวีซ่าท่องเที่ยว
- ค่าทิปไกด์ท้องถิ่น+คนขับรถ (บังคับตามระเบียบของประเทศจีน) ท่านละ 1500 บาท ขอสงวนสิทธิ์เรียกเก็บค่าทิปดังกล่าวนี้ ณ วันเช็คอินที่ สนามบิน (ขาไป) ส่วนค่าทิป หัวหน้าทัวร์จากไทย แล้วแต่ความพึงพอใจของลูกค้าหน้างาน

หมายเหตุ

1. ***บริษัทฯ มีสิทธิ์ที่จะเปลี่ยนแปลงรายละเอียดบางประการในทัวร์นี้ เมื่อเกิดเหตุสุดวิสัยจนไม่อาจแก้ไขได้***
2. ***บริษัทฯ ไม่รับผิดชอบค่าเสียหายในเหตุการณ์ที่เกิดจากสายการบิน ภัยธรรมชาติ ปฏิวัติและอื่นๆ ที่อยู่นอกเหนือการควบคุมของทางบริษัทฯ หรือค่าใช้จ่ายเพิ่มเติมที่เกิดขึ้นทางตรงหรือทางอ้อม เช่น การเจ็บป่วย, การถูกทำร้าย, การสูญหาย, ความล่าช้า หรือจากอุบัติเหตุต่างๆ***
3. หากท่านถอนตัวก่อนรายการท่องเที่ยวจะสิ้นสุดลง ทางบริษัทฯ จะถือว่าท่านสละสิทธิ์และจะไม่คืนเงินค่าบริการที่ท่านได้ชำระไว้แล้วไม่ว่ากรณีใดๆ ทั้งสิ้น
4. บริษัทฯ จะไม่รับผิดชอบต่อการห้ามออกนอกประเทศ หรือ ห้ามเข้าประเทศ อันเนื่องมาจากมีสิ่งผิดกฎหมาย หรือเอกสารเดินทางไม่ถูกต้อง หรือ การถูกปฏิเสธในกรณีอื่นๆ
5. ***มัคคุเทศก์ พนักงาน และตัวแทนของบริษัทฯ ไม่มีสิทธิ์ในการให้คำสัญญาใดๆ ทั้งสิ้นแทนบริษัทฯ นอกจากมีเอกสารลงนามโดยผู้มีอำนาจของบริษัทฯ กำกับเท่านั้น***
6. หากไม่สามารถไปเที่ยวในสถานที่ที่ระบุในโปรแกรมได้ อันเนื่องมาจากธรรมชาติ ความล่าช้า และความผิดพลาดจากทางสายการบิน บริษัทฯ จะไม่มีการคืนเงินใดๆ ทั้งสิ้น แต่ทั้งนี้ทางบริษัทฯจะจัดหาสถานที่ท่องเที่ยวอื่นๆมาทดแทน โดยขอสงวนสิทธิ์การจัดหานี้โดยไม่แจ้งให้ทราบล่วงหน้า
7. เมื่อท่านออกเดินทางไปกับคณะแล้ว ท่านงดการใช้บริการรายการใดรายการหนึ่ง หรือไม่เดินทางพร้อมคณะถือว่าท่านสละสิทธิ์ ไม่อาจเรียกร้องค่าบริการ และเงินมัดจำคืน ไม่ว่ากรณีใดๆ ทั้งสิ้น

***เมื่อท่านชำระเงินค่าทัวร์ให้กับทางบริษัทฯ แล้ว**

ทางบริษัทฯ จะถือว่าท่านได้ยอมรับเงื่อนไขข้อตกลงทั้งหมดนี้แล้ว*