ห้างหุ้นส่วนจำกัด ซันไชน์ อินเทลลิเจนซ์ เซอร์วิส

238/8 ห้อง E4 โครงการโอโซนวิลเลจ ถ.เทพารักษ์ ต.ในเมือง อ.เมืองขอนแก่น จ.ขอนแก่น 40000
โทร.043-000-100 , มือถือ 093-147-4446
ใบอนุญาตนำเที่ยว เลขที่ 51/01156

Sunshine Travel and Service | Sunshinetravel2010 | Sunshinetravel2010 | @sunshine2010

สายการบิน

BKK — PUS

เที่ยวบิน	เวลาออก	เวลาถึง
BX 726	22.55	06.20

PUS — BKK

เที่ยวบิน	เวลาออก	เวลาถึง
BX 725	18:00	21:45

วันที่	กำหนดการเดินทาง	มื้ออาหาร			สถานที่พัก
		เช้า	กลางวัน	เย็น	
1	สนามบินสุวรรณภูมิ		✈		✈
2	สนามบินนานาชาติกิมแฮ – รถไฟมินิลอยฟ้า SKY CAPSULE – หมู่บ้านฮวิลยออุน	✗	✓	✓	KENNY YEOSU ,COOPSTAY KOAROO YEOSUหรือเทียบเท่า
3	ตลาดพื้นเมือง - อนุสาวรีย์ขุนพล YI SUN SHIN – หมู่บ้านนากานอัพซอง - SUNCHEON OPEN FILM LOCATION	✓	✓	✓	KENNY YEOSU ,COOPSTAY KOAROO YEOSUหรือเทียบเท่า
4	YEOSU ART LAND - MIDAS HAND - OCEAN VIEW CAFÉ - LF SQUARE MALL	✓	✓	✗	KENNY YEOSU ,COOPSTAY KOAROO YEOSUหรือเทียบเท่า
5	ศูนย์เครื่องสำอางเกาหลี – ศูนย์โสมรัฐบาลและสมุนไพรเกาหลี - KOREA SUPERMARKET - ช้อปปิ้งนัมโพดง – สนามบินนานาชาติกิมแฮ - สนามบินสุวรรณภูมิ	✓	✗	✈	เดินทางถึงสนามบินสุวรรณภูมิ โดยสวัสดิภาพ

ทางบริษัทของสงวนสิทธิ์ในการเปลี่ยนแปลงรายการเดินทางตามความเหมาะสมเพื่อให้สอดคล้องกับสถานการณ์ภูมิอากาศและเวลา ทั้งนี้ทางบริษัทคำนึงถึงความปลอดภัยของนักท่องเที่ยวส่วนใหญ่เป็นสำคัญ

1 กรุงเทพ (สนามบินสุวรรณภูมิ)

19.30 น. คณะพร้อมกันที่ **ณ สนามบินสุวรรณภูมิ** ผู้โดยสารขาออกชั้น 4 ประตู 10 โดยมีเจ้าหน้าที่ส่งทัวร์ และหัวหน้าทัวร์ให้การต้อนรับ สำหรับสายการบินแอร์ปูซาน **AIR BUSAN. เที่ยวบิน BX 726**

22.55 น. เดินทางสู่ประเทศ **เกาหลีใต้ โดยสายการบิน AIR BUSAN. เที่ยวบิน BX 726**

2 ปูซาน (สนามบินนานาชาติกิมแฮ) – รถไฟมินิลอยฟ้า SKY CAPSULE – หมู่บ้านฮวิลยออุน –

เดินทางถึง **สนามบินนานาชาติกิมแฮ** ประเทศเกาหลีใต้ หลังผ่านขั้นตอนการตรวจคนเข้าเมือง และรับสัมภาระเรียบร้อยแล้ว **(เวลาท้องถิ่นประเทศเกาหลีใต้ เร็วกว่าประเทศไทย 2 ชั่วโมง)**

จากนั้นนำท่านไปนั่ง **รถไฟมินิลอยฟ้า** ที่บอกเลยว่าเป็นไฮไลท์ใหม่ของเมืองปูซานเลยทีเดียว **SKY CAPSULE (รวมตั๋วค่าขึ้นรถไฟนั่ง 4 คน)** เป็นรถไฟลอยฟ้าแบบตู้เดียว ขนาดมินิน่ารัก อีกทั้งมีสีสันสดใส ทั้งสีเขียว, เหลือง, น้ำเงิน, แดง รองรับผู้โดยสารสูงสุด 4 คน ระยะทางประมาณ 3 กิโลเมตร ใช้นั่งประมาณ 30 นาที วิวตลอดเส้นทางก็จะเป็นวิวทะเล และวิวเมืองปูซาน บอกเลยว่ามาปูซานทั้งทีต้องมาเช็คอินให้ได้

กลางวัน 🍽 บริการอาหารกลางวัน ณ ภัตตาคาร เมนูชาบู ชาบู สุกี้สไตล์เกาหลี บนหม้อไฟร้อน ๆ **ประกอบด้วย ผักสดชนิดต่าง ๆ และเนื้อหมูสไลด์น้ำซุปร้อน ๆ และเส้นอูด้งซึ่งขาดไม่ได้ในการทานชาบู พร้อมข้าวสวย**

นำท่านเดินทางสู่ **หมู่บ้านฮวิลยออุน HUINNYEOUL CULTURE VILLAGE** หมู่บ้านวัฒนธรรม ที่มีทางเดินเลียบเนินเขาริมทะเล เขตยองโด (YEONGDO) ชื่อของหมู่บ้านแห่งนี้ มีที่มาจาก สายน้ำในลำธารจาก ภูเขาบงแนซาน (BONGNAESAN MOUNTAIN) ที่ไหลลงสู่ทะเล และทำให้เกิดฟองอากาศมีขาวเวลาคลื่นทะเลกระทบชายฝั่ง และฟองอากาศมีสีขาวสวยคล้ายหิมะ คนท้องถิ่นในย่านนี้ จะเรียกหมู่บ้านแห่งนี้ว่า HUINNYEOL หรือ สายน้ำสีขาว วัยรุ่นเกาหลี ยกย่องให้ในโซนนี้ เป็น “ซานโตรินี” ของเกาหลี และเคยเป็นฉากสำคัญในภาพยนตร์เรื่อง THE ATTORNEY ที่นี่ถือเป็นที่เที่ยวปูซานที่ได้รับความนิยมอย่างมาก มีอุโมงค์ชายฝั่งฮอินนยออุล, เลียบชายฝั่งจอรยอง, คาเฟ่มากมายที่มีวิวทะเลสวยให้ท่านได้ถ่ายรูปมากมาย

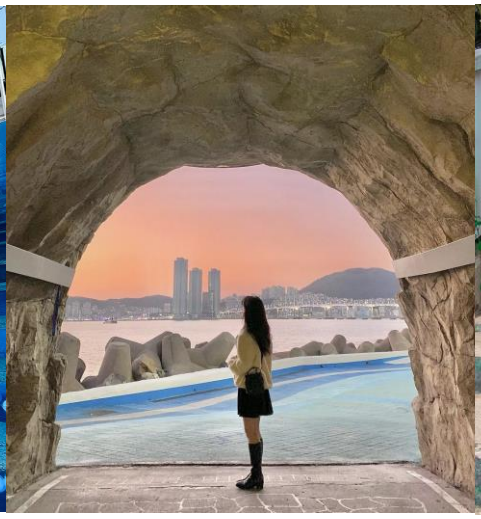

จากนั้นนำท่านเดินทางสู่ เมือง **ยอซู** เมืองชายฝั่งทะเลแสนงดงาม สูดอากาศบริสุทธิ์ เดินเล่นบนหาดทรายขาว ดำดิ่งสู่ท้องทะเลสีสวยสัมผัสธรรมชาติอันอบอวลไปด้วยความมหัศจรรย์ไม่รู้จบ เมืองยอซู เป็นเมืองชายฝั่งทะเลมีธรรมชาติที่สวยงาม

ค่ำ 🍽บริการอาหารค่ำ ณ ภัตตาคาร

จากนั้นนำท่านเข้าสู่ที่พัก KENNY YEOSU HOTEL ★★★★ หรือเทียบเท่า

3 ตลาดพื้นเมือง – อนุสาวรีย์ขุนพล YI SUN SHIN – หมู่บ้านนากานอัพซอง – SUNCHEON OPEN FILM LOCATION

เช้า 🍽บริการอาหารเช้า ณ ห้องอาหารโรงแรม

นำท่านเที่ยวชม**ตลาดพื้นเมือง (TRADITIONAL MARKET)** ที่มีอาหารสด ผลไม้ ร้านอาหารและ ร้านเบเกอรี่ อิสระให้ท่านช้อปปิ้งสิ้นค้าพื้นเมืองตามอัธยาศัย

จากนั้นมาชม**อนุสาวรีย์ขุนพล YI SUN SHIN** ยืนบนเรือเต่า ที่ต่อสู้และสกัดกั้นการส่งเสบียงของญี่ปุ่นทางน้ำได้โดยใช้คอบุกซอน (เรือเต่า)ได้สำเร็จ เปรียบเสมือนฮีโร่ของเมืองนี้ แล้วก็มาชมเรือเต่า(เรือที่มีเกราะเหล็กลำแรกของโลก) และเป็นเรือที่สามารถต่อสู้และขับไล่กองทัพจักรวรรดิ์ญี่ปุ่นในปี 1952 ได้สำเร็จ

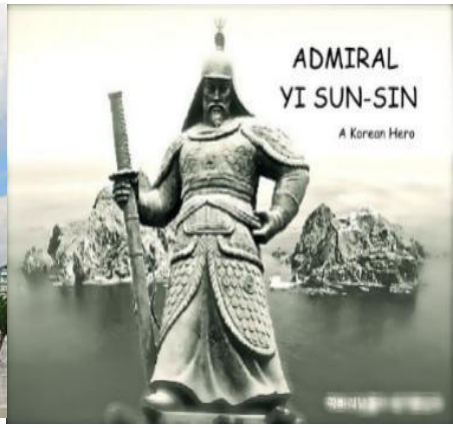

กลางวัน 🍽บริการอาหารกลางวัน ณ ภัตตาคาร เมนู จิมดัก ไก่อบซีอิ๊ววุ้นเส้น **อาหารเกาหลีพื้นเมืองดั้งเดิม เป็นไก่ผัดรวมกับวุ้นเส้น มันฝรั่ง แครอท พริก และซอสดำ เนื้อไก่ที่นิ่ม รสชาติคล้ายกับไก่พะโล้สูตรเกาหลี ทานกับข้าว หอมอร่อย รสเผ็ดถึงเครื่อง**

จากนั้นนำท่านออกเดินทางสู่**เมืองซุนชอน** เยี่ยมชม **หมู่บ้านนากานอัพซอง** เป็นหมู่บ้านที่มีประวัติศาสตร์ยาวนาน และมีขนาดใหญ่ มีคนอาศัยอยู่เกือบ 100 หลังคาเรือน ซึ่งบ้านแต่ละหลังยังคงรักษาของดั้งเดิมเอาไว้ ไม่ว่าจะเป็น ห้องที่ทำมาจากดิน, ห้องครัวแบบดั้งเดิม, ระเบียงบ้านแบบเกาหลีโบราณ รวมทั้งบ้านหลังคามุงด้วยฟาง ที่เป็นเหมือนเอกลักษณ์ของบ้านเกาหลีแบบโบราณ นอกจากอาคารบ้านเรือนแล้วยังมีปราสาทโบราณ ที่เหมือนเป็นส่วนหนึ่งของหมู่บ้านนี้อีกด้วย

สมควรแก่เวลานำท่านเดินทางสู่ **เมืองถ่ายทำภาพยนตร์ซุนชอน SUNCHEON OPEN FILM LOCATION** เป็นสถานที่ถ่ายทำภาพยนตร์และละครที่มีขนาดใหญ่ที่สุดของเกาหลี ประกอบด้วยบ้านเรือนอาคารมากกว่า 200 หลังคาเรือน ซึ่งมีประมาณ 3 หมู่บ้านในยุคสมัยที่แตกต่างกัน ภายในเมืองนั้นมีทั้ง โรงละครจำลองจุงอัง, สถานีดับเพลิง, โรงเบียร์เจอิล และร้านค้าต่างๆ มากมาย นอกจากนี้ยังมีลักษณะเพิงกระท่อมแหล่งชุมชนแออัดในกรุงโซลช่วงปีค.ศ.1960S และ

ในยุค 70S สุดท้ายคือลักษณะของบ้านตามชานเมืองกรุงโซลในปี 1980S จึงมีการใช้เมืองซุนชอนแห่งนี้เป็นที่ถ่ายทำภาพยนตร์หลายต่อหลายเรื่องด้วยกัน ตัวอย่างเช่น “INSPIRING GENERATION” , “LOVE AND AMBITION”, “EAST OF E DEN”, “GANGNAM BLUES” และ “WEREWOLF BOY” นอกจากจะใช้เป็นสถานที่ถ่ายทำภาพยนตร์และละครแล้ว ยังได้เปิดให้คนทั่วไปได้เข้ามาเยี่ยมชมและเดินเที่ยวในเมืองแห่งนี้ด้วย ซึ่งได้ได้รับความนิยมเป็นอย่างมากโดยเฉพาะผู้ใหญ่ที่เมื่อได้มาเที่ยวแล้วจะหวนคิดถึงความหลังและความทรงจำเก่าๆ บรรยากาศเก่าๆในสมัยวัยเด็ก อิสระให้ท่านถ่ายรูปตามอัธยาศัย

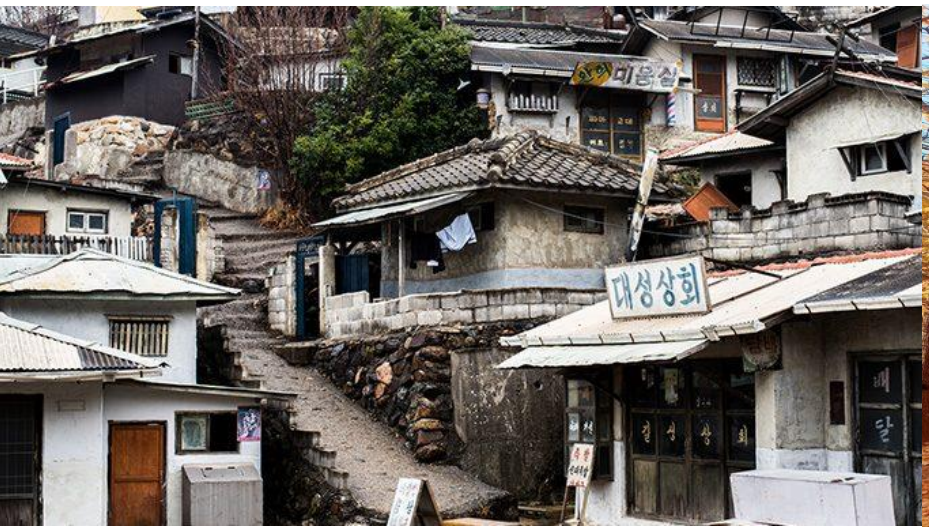

ค่ำ **🍽บริการอาหารค่ำ ณ ภัตตาคาร เมนู บาร์บีคิว บุฟเฟ่ต์ อาหารปิ้งย่างสไตล์เกาหลีมีเนื้อสัตว์หลากหลายให้เลือกรับประทาน เสิร์ฟพร้อมเครื่องเคียง**

จากนั้นนำท่านเข้าสู่ที่พัก KENNY YEOSU HOTEL ★★★★ หรือเทียบเท่า

4 YEOSU ART LAND MUSEUM – ART MUSEUM – I MUSEUM – Yeosu Tower Ring – OCEAN VIEW CAFÉ – LF SQUARE MALL

เช้า 🍽บริการอาหารเช้า ห้องอาหารของโรงแรม

จากนั้นนำท่านเดินทางสู่ เมือง **ยอซู** เมืองชายฝั่งทะเลแสนงดงาม สูดอากาศบริสุทธิ์ เดินเล่นบนหาดทรายขาว ดำดิ่งสู่ท้องทะเลสีสวยสัมผัสธรรมชาติอันอบอวลไปด้วยความมหัศจรรย์ไม่รู้จบ เมืองยอซู เป็นเมืองชายฝั่งทะเลมีธรรมชาติที่สวยงาม จากนั้นพาทุกท่านเข้าชม **YEOSU ART LAND** ชมงานศิลปะหลายชิ้นมีที่ดูชีวิตในพิพิธภัณฑ์ 3D ที่ใหญ่ที่สุดในเกาหลีใต้ สามารถเดินไปตามอุโมงค์ยาว 150 เมตร ของสวนประติมากรรมในร่มจนทะลุไปถึงนิทรรศการกลางแจ้งริมทะเล เพื่อเพลิดเพลินกับทัศนียภาพของทะเล ใครมาเที่ยวยอซู ห้ามพลาดที่นี่นะคะ เพราะเราจะได้รูปเก๋ๆ กลับไปแน่นอน ที่นี่เป็นทั้งรีสอร์ท พิพิธภัณฑ์ แหล่งรวมกิจกรรม คาเฟ่ และ จุดชมวิวที่สวยที่สุดแห่งหนึ่งในเมืองยอซู และเทคโนโลยี AR 3D TRICK ART MUSEUM และไฮไลท์ตื่นตาตื่นใจกับภาพเสมือนจริง ผ่านอุโมงค์ไฮไลท์ ส่วนไฮไลท์ของที่นี่นั่นคือ **MIDAS HAND**โดยรอบ และถ่ายภาพกับจุดเช็คอินยอดฮิต MIDAS' HAND ประติมากรรมยอดฮิตรูปมือ อิสระให้ท่านเดินชมและถ่ายภาพตามอัธยาศัย

กลางวัน 🍽บริการอาหารกลางวัน ณ ภัตตาคาร

จากนั้นนำท่านชม **ART MUSEUM** พิพิธภัณฑ์ 3 D ที่เมืองยอซู จังหวัดชอลลานัมโด ที่นี่ใช้เทคโนโลยี AR 3D " ไฮไลท์ตื่นตาตื่นใจกับภาพเสมือนจริงเป็นที่จัดนิทรรศการศิลปะในรูปแบบ **มีเดียอาร์ท** ใช้มัลติมีเดียประกอบกับศิลปะจนเกิดเป็นผลงานสุดสร้างสรรค์และสุดว้าวการสร้างสรรค์มีเดียอาร์ท

ผ่าน ARTE MUSEUM YEOSU นับเป็นแห่งที่ 2 ของเกาหลีใต้ เปิดให้เข้าชมครั้งแรกเมือง 1 สิงหาคม 2564 อิสระให้ท่านเดินชมและถ่ายภาพตามอัธยาศัย **(ค่าทัวร์รวมค่าเข้าชม YEOSU ART LAND และพิพิธภัณฑ์ TRICK EYE)**

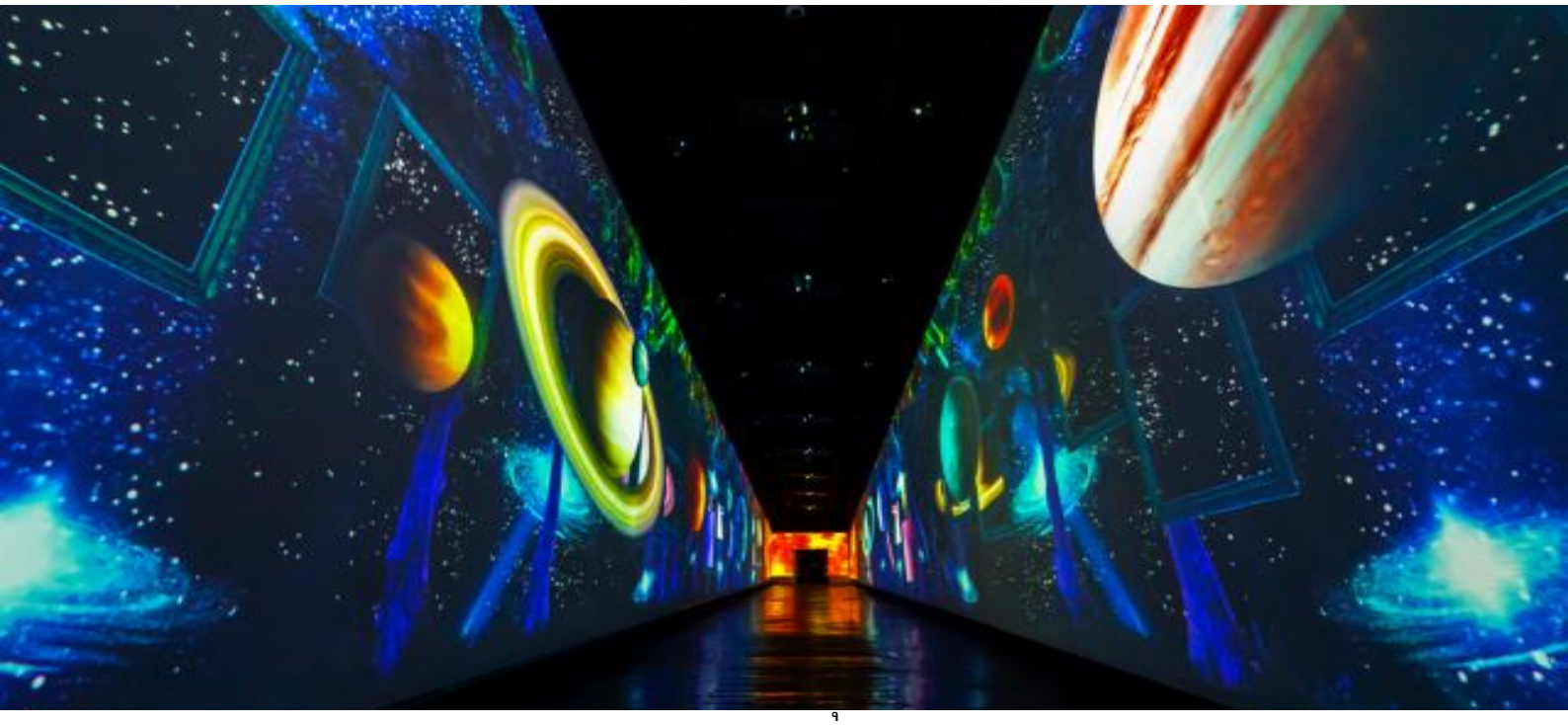

เรื่องราวที่แตกต่างออกไป อิสระให้ท่านถ่ายรูปได้อย่างสนุกสนาน มีแสง สี เสียง โดดเด่นด้วยสื่อแบบมัลติมีเดีย

พบกับแลนด์มาร์คล่าสุด **Yeosu Tower Ring** ชิงช้าสวรรค์ริมทะเล ชมวิวพาโนรามา ให้ท่านเพลิดเพลินกับทัศนียภาพทะเลใต้ของเกาหลี เกาะน้อยใหญ่ และท่าเรือยอซูแบบ 360 องศา โดยเฉพาะช่วงเย็นที่พระอาทิตย์ลับขอบฟ้า จะได้ชมแสงสีทองสะท้อนผืนน้ำ โรแมนติกและสวยงามอย่างยิ่ง เหมาะสำหรับถ่ายภาพเช็กอิน และเก็บความประทับใจ ของยอซูในมุมที่พิเศษไม่เหมือนใคร **(ไม่รวมค่าขึ้น)**

จากนั้นนำท่านนั่งจิบกาแฟพร้อมชมวิวท้องทะเลอันสวยงาม ณ **OCEAN VIEW CAFÉ** ร้านกาแฟที่ตกแต่งด้วยนธีมสีขาวสะอาดตา กระจกทุกบานมองออกไปเห็นทะเล ให้ท่านได้ดื่มดำกับบรรยากาศอันผ่อนคลายตามอัธยาศัย **(ค่าเครื่องดื่มไม่รวมในรายการทัวร์)**

จากนั้นพาทุกท่านอิสระช้อปปิ้งที่ **LF SQUARE MALL** ช้อปปิ้งมอลล์ที่รวมแบรนด์ดังไว้มากมาย ถึง 257 แบรนด์จากทุกหมวดหมู่เหมาะสำหรับทุกเพศทุกวัย อีกทั้งยังมีร้านอาหาร ร้านกาแฟและคาเฟ่เล็กๆ รวมไปถึงศูนย์บริการด้านความบันเทิงอีกมากมาย

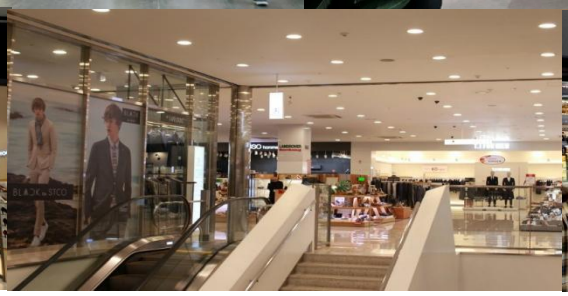

ค่ำ **อาหารค่ำอิสระตามอัธยาศัย เพื่อสะดวกแก่การช้อปปิ้ง**

จากนั้นนำท่านเข้าสู่ที่พัก KENNY YEOSU HOTEL ★★★★ หรือเทียบเท่า

5 ศูนย์เวชสำอาง – ศูนย์สมุนไพรทั้ง 3 ศูนย์ – ช้อปปิ้งย่านนัมโพดง – ซุปเปอร์มาร์เก็ต – สนามบินนานาชาติกิมแฮ - สนามบินนานาชาติสุวรรณภูมิ

เช้า **บริการอาหารเช้า ห้องอาหารของโรงแรม**

นำท่านชม **ศูนย์เวชสำอาง** ให้ท่านได้เลือกซื้อเครื่องสำอางคุณภาพดีในราคาพิเศษ อาทิครีมน้ำแตก, ครีมโบท็อกซ์, ครีมหอยทาก เซรั่มตัวดังที่ใครๆมาก็ต้องซื้อ เพราะไม่ต้องไปเจ็บตัวกับการฉีดโบท็อกซ์อีกต่อไป และหาซื้อที่ไหนก็ไม่ได้ นอกจาก COSMETIC ที่นี่ที่เดียวเท่านั้น จากนั้นนำท่านรู้จัก **ศูนย์น้ำมันสนเข็มแดง** มหัศจรรย์แห่งธรรมชาติ ผ่านผลงานการวิจัยมากมายจากมหาวิทยาลัยแห่งชาติโซล ประเทศเกาหลีใต้ มีสรรพคุณช่วยลดไขมันและน้ำตาลในกระแสเลือด ป้องกันการเกิดเส้นเลือดตีบ แตก ตัน และสามารถล้างสารพิษในร่างกาย เพื่อเพิ่มภูมิต้านทานและทำให้อายุยืนแบบชาวเกาหลี ซึ่งกำลังเป็นสิ่งที่ได้รับความนิยมจากคนในประเทศเกาหลีเป็นอย่างมาก และยังมีผลิตภัณฑ์ต่างๆที่ทำจากสนเข็มแดงซึ่งเป็นสินค้ายอดนิยมสำหรับคนเกาหลีและนักท่องเที่ยว และนำท่านไปยัง **ศูนย์สมุนไพรฮอกเกนามู** ซึ่งต้นไม้ชนิดนี้เจริญเติบโตในป่าลึกบนภูเขาที่ปราศจากมลภาวะและระดับสูงเหนือน้ำทะเล 50-800 เมตร เมล็ดของพันธุ์ฮอกเกตนี้ชาวเกาหลีรุ่นใหม่นิยมนำมารับประทานเพื่อช่วยดูแลตับให้สะอาดแข็งแรง ป้องกันโรคตับแข็ง ไม่ถูกทำลายจากการดื่มแอลกอฮอล์ กาแฟ บุหรี่ สารตกค้างจากอาหารและยา อิสระให้ท่านได้เลือกชมและเลือกซื้อสินค้ากลับไปเป็นของฝาก จากนั้นนำชม **ศูนย์สมุนไพรโสม** ราชาแห่งมวลสมุนไพร ช่วยกระตุ้นการทำงานของเซลล์เม็ดเลือดขาว ชาวเกาหลีนำมาใช้รักษา และดูแลสุขภาพเป็นเวลานานกว่า 2,000 ปี

จากนั้นนำท่านสู่ **ช้อปปิ้งย่านนัมโพดง** เป็นแหล่งช้อปปิ้งสินค้าใจกลางเมืองปูซาน ได้รับฉายาว่าเป็น “ย่านเมียงดงแห่งเมืองปูซานเลยทีเดียว” เพราะไม่เพียงแต่จะเป็นย่านช้อปปิ้งแต่ยังเต็มไปด้วย คลับ บาร์ ร้านอาหาร ร้านกาแฟ และที่สำคัญยังเป็นย่านที่สำคัญในปูซานที่เต็มไปด้วยโรงภาพยนตร์และโรงละคร ซึ่งปูซานได้เป็นเป็นเจ้าภาพจัดงานเทศกาลภาพยนตร์นานาชาติปูซาน ในเดือนตุลาคมของทุกปี และที่สำคัญย่านนี้ก็ยังเป็นหนึ่งในย่านที่นักช้อปมักจะเดินทางมาละลายทรัพย์กันอย่างหนาแน่น เพราะมีร้านค้ามากมายสินค้าหลากหลายราคาให้เลือก ไม่ว่าจะเป็นเสื้อผ้า เครื่องประดับ รองเท้าต่างๆ อีกด้วย

กลางวัน **อาหารเที่ยงอิสระตามอัธยาศัย เพื่อสะดวกแก่การช้อปปิ้ง**

จากนั้นนำท่านแวะ **ซุปเปอร์มาร์เก็ต** ท่านสามารถเลือกซื้อสินค้าพื้นเมืองอีกรอบหนึ่งเป็นการส่งท้ายก่อนอำลาเกาหลี อาทิ บะหมี่ซินราเมียน (มาม่าสไตล์เกาหลี) อูดัง กิมจิ ขนม ช็อคโก้พาย ลูกอมแปลกๆ ที่ประเทศไทยอาจไม่มี ช็อกโกแลตสโตน น้ำจิ้มปรุงรสหมูย่างเกาหลี ไก่ตุ๋นโสมสำเร็จรูป ในราคาพิเศษก่อนกลับเมืองไทย

ได้เวลาอันสมควร นำทุกท่านเดินทางสู่สนามบินกิมแฮ เพื่อทำการเช็คอินตั๋วเครื่องบิน

เดินทางสู่ประเทศไทย โดย**สายการบิน AIR BUSAN** เที่ยวบิน **BX 725**

เดินทางถึง **สนามบินสุวรรณภูมิ** โดยสวัสดิภาพพร้อมความประทับใจ

LUCKY QUEEN HOLIDAY

**** หมายเหตุ **รูปภาพประกอบในรายการนี้มีวัตถุประสงค์เพื่อประกอบการอธิบายถึงสถานที่ และรายการเมนูอาหารเท่านั้น**

อัตราค่าบริการ				
กำหนดการเดินทาง	ราคา	ราคาเด็ก	พักเดียวเพิ่ม	จำนวนคน/กรุ๊ป/รับได้
11-15 กันยายน 2569	15,900.	-	5,900.	20
22-26 กันยายน 2569	15,900.	-	5,900.	20
09-13 ตุลาคม 2569 วันนวมินทรมหาราช	21,900.	-	5,900.	20
21 -25 ตุลาคม 2569 วันปิยมหาราช	21,900.	-	5,900.	20
04 -08 พฤศจิกายน 2569	19,900.	-	5,900.	20
11 -15 พฤศจิกายน 2569	19,900.	-	5,900.	20

อัตราค่าบริการนี้รวม

ค่าตั๋วเครื่องบินไป-กลับ ตามเส้นทางที่ระบุ ไป-กลับพร้อมคณะ

ค่าอาหารทุกมื้อ ตามที่ระบุในรายการ

ค่าเข้าชมสถานที่ต่างๆ ตามรายการ

ค่าที่พักตามระบุในรายการ พักห้องละ 2 ท่าน ตามโรงแรมที่ระบุ หรือเทียบเท่า

ค่ารถรับ-ส่ง และนำเที่ยวตามรายการ

ค่าน้ำหนักกระเป๋าเป็นไปตามที่สายการบินกำหนด

ค่าประกันอุบัติเหตุระหว่างเดินทาง วงเงินท่านละ 1,000,000 บาท

ค่าภาษีสนามบิน ทุกแห่งที่มี (สงวนสิทธิ์ในการเรียกเก็บเพิ่ม หากสายการบินมีการปรับขึ้นก่อนวันเดินทาง)

อัตราค่าบริการนี้ไม่รวม

×ค่าใช้จ่ายส่วนตัวของผู้เดินทาง อาทิ ค่าทำหนังสือเดินทาง ค่าโทรศัพท์ ค่าอาหาร เครื่องดื่ม ค่าซักรีด ค่ามินิบาร์ในห้องและค่าพาหนะต่างๆ ที่ไม่ได้ระบุในรายการ

× ค่าลงทะเบียน K ETA 590บาท

ค่าทิปพนักงานขับรถ ค่าไกด์ท้องถิ่น ตามธรรมเนียม 2,000 บาท ต่อ ทริป ต่อ ลูกค้า ผู้เดินทาง 1 ท่าน จะต้องชำระเงินที่สนามบินสุวรรณภูมิ ให้เจ้าหน้าที่ ก่อนออกเดินทาง

× ค่าวีซ่า กรณีเป็นชาวต่างชาติ เก็บค่าใช้จ่ายเพิ่ม 3,000บาท สำหรับพาสปอร์ตต่างชาติ

× ค่าเดินทางภายในประเทศไทย อยู่นอกเหนือความรับผิดชอบของบริษัทฯ ไม่สามารถนำมาเรียกร้องคืนได้ทุกกรณี

×ภาษีมูลค่าเพิ่ม 7% และภาษีหัก ณ ที่จ่าย 3% กรณีต้องการออกใบเสร็จรับเงินในนามบริษัท

× ค่าใช้จ่ายอันเกิดจากความล่าช้าของสายการบิน เรือ อุบัติเหตุ การประท้วง จราจล การนัดหยุดงาน การถูกปฏิเสธไม่ให้ออกและเข้าเมืองจากเจ้าหน้าที่ตรวจคนเข้าเมืองและเจ้าหน้าที่กรมแรงงานทั้งที่เมืองไทยและต่างประเทศ ซึ่งอยู่นอกเหนือความควบคุมของบริษัทฯ

× ค่าภาษีน้ำมัน ที่สายการบินเรียกเก็บเพิ่ม ภายหลังจากทางบริษัทฯได้ออกตั๋วเครื่องบินไปแล้ว

หมายเหตุ(กรุณาอ่านรายละเอียดด้วยค่ะ)

การท่องเที่ยวประเทศเกาหลีนั้นจะต้องมีการเข้าชมสินค้าของทางรัฐบาลเพื่อเป็นการส่งเสริมการท่องเที่ยวดังกล่าว ***ซึ่งจะใช้เวลาประมาณ 30 นาที - 50 นาทีซึ่งไม่มีการบังคับให้ท่านซื้อ ซื้อหรือไม่ขึ้นอยู่กับความพอใจของลูกค้าเป็นหลักไม่มีการบังคับใดใดทั้งสิ้นหากท่านใดไม่เข้าร้านดังกล่าวจะต้องจ่ายค่าทัวร์เพิ่มทางบริษัทฯจะขอถือว่าท่านรับทราบและยอมรับเงื่อนไขดังกล่าวแล้ว*รายการทัวร์โรงแรมและตารางการบินดังกล่าวข้างต้นอาจมีการเปลี่ยนแปลงหรือสลับสับเปลี่ยนได้ตามความเหมาะสม *ในกรณีไม่ลงร้านรัฐบาลต้องจ่ายเพิ่มท่านละ 3,000 บาท ต่อท่าน ต่อศูนย์รัฐบาล ต่อวัน***

เงื่อนไขการสำรองที่นั่ง

- ✓ สำรองที่นั่งพร้อมชำระเงินมัดจำ 10,000 บาท ภายใน 1 วัน หลังจากการจอง
- ✓ ชำระส่วนที่เหลือทั้งหมด ก่อนเดินทาง 30 วัน
- ✓ กรณีสำรองที่นั่งน้อยกว่า 30 วัน ชำระเต็มจำนวน

เงื่อนไขการยกเลิก

- แจ้งยกเลิก 50 วันก่อนเดินทางขึ้นไป **คืนค่าทัวร์ทั้งหมด โดยหัก ค่าใช้จ่ายที่เดินขึ้นจริงทุกรณี**
- แจ้งยกเลิก 30-49 วัน ก่อนการเดินทางขึ้นไป **หักค่าใช้จ่าย 50 % ของค่าทัวร์โดยหัก ค่าใช้จ่ายที่เกิดขึ้นจริงทุกกรณี**
- แจ้งกยเลิก 0-29 วัน ก่อนการเดินทาง **หักค่าใช้จ่าย 100 % ของค่าทัวร์**

เงื่อนไข ข้อกำหนดที่ท่านควรทราบ “ก่อนเที่ยวเกาหลี”

- ❖ เกี่ยวกับที่นั่งบนเครื่องบิน เนื่องจากบัตรโดยสารเป็นแบบหมู่คณะ (ราคาพิเศษ) สายการบินจึงขอสงวนสิทธิในการเลือกที่นั่งบนเครื่องบินทุกกรณี
- ❖ กรณีเป็นมุสลิมหรือนับถือศาสนาอิสลาม หรือทานเจ ทานมังสวิรัต หรือแพ้อาหารบางประเภท โปรดระบุมาให้ชัดเจนในขั้นตอนการจอง กรณีที่ท่านแจ้งก่อนการเดินทางกระทันหันอาจมีค่าใช้จ่ายเพิ่มเพื่อชำระกับเมนูใหม่ที่ต้องการ เพราะเมนูเดิมขอคณะไม่สามารถยกเลิกได้
- ❖ บางสายการบินอาจมีเงื่อนไขเกี่ยวกับการให้บริการอาหารบนเครื่องบินแตกต่างกัน ขอให้ท่านทำความเข้าใจถึงวัฒนธรรมประจำชาติของแต่ละสายการบินที่กำลังให้บริการท่านอยู่
- ❖ สายการบินอาจมีการงดเสิร์ฟอาหารและเครื่องดื่มหรือเปลี่ยนแปลงรูปแบบอาหารซึ่งขึ้นอยู่กับสายการบินเป็นผู้กำหนด ทางบ. ไม่สามารถควบคุมได้
- ❖ เรื่องห้องพัก รบกวนแจ้งให้ชัดเจนว่าท่านต้องการพักแบบใด ในทัวร์จะมีแบบ :
  - ○ พัก 2 ท่าน (ห้อง TWIN หรือ DOUBLE)
  - ○ พัก 3 ท่าน (ห้อง TRIPLE)
  - ○ พัก 1 ท่าน **(ห้อง SINGLE ***จะเสียค่าใช้จ่ายเพิ่ม***)**
- ❖ เรื่องอาหารแต่ละเส้นทางจะมีเมนูที่แตกต่างกันออกไป แต่ละเมืองจะมีเมนูเด่นต่างกัน รสชาติต่างกัน วิธีการทำต่างกัน วัตถุดิบต่างกัน รบกวนท่านโปรดทำความเข้าใจ หากท่านไม่ทานหรือแพ้อาหารรบวนกระบุให้ชัดเจนในขั้นตอนการจอง

- โปรแกรมอาจมีเการเปลี่ยนแปลงได้ ขึ้นอยู่กับสถานการณ์หน้างาน เช่น การจราจรที่ติดขัด , สภาพอากาศ , การเมือง , ภัยพิบัติทางธรรมชาติ หรือเหตุการณ์อื่น ๆ ที่เราไม่สามารถควบคุมได้ ทางบริษัทฯขอสงวนสิทธิ์ในการเปลี่ยนแปลงโปรแกรมโดยไม่ต้องแจ้งให้ทราบล่วงหน้า แต่จะคำนึงถึงประโยชน์ของลูกค้าเป็นสำคัญ
- กรณีเจ็บป่วยไม่สามารถเดินทางได้ต้องมีใบรับรองแพทย์จากทางโรงพยาบาล บริษัทฯจะทำการเลื่อนการเดินทางให้ท่านหรือยกเลิกให้ท่านตามเงื่อนไข แต่ทั้งนี้ท่านต้องยอมเสียค่าใช้จ่ายที่เกิดขึ้นจริง
- กรณีที่ท่านต้องออกตั๋วบินภายในประเทศ ***รบกวนแจ้งทางทีมงานก่อนเพื่อขอไฟล์ท์บินคอรเฟิร์มก่อนออกตั๋วทุกครั้ง *** หากท่านมิได้แจ้งให้ทราบทางเราจะไม่รับผิดชอบในทุกกรณี
- รบกวนอ่านและศึกษารายละอียดทั้งหมดก่อนทำการจอง เพื่อความถูกต้องและประโยชน์ของตัวท่านเอง หากท่านได้ทำการจองและชำระมัดจำแล้วถือว่าท่านได้ยอมรับเงื่อนไขทั้งหมด

การผ่านด่านตรวจคนเข้าเมือง

- หากผู้เดินทางไม่ผ่านการตรวจคนเข้าเมือง ทั้งขาออกจากไทย และขาเข้าเกาหลี ไม่สามารถ Refund เงินคืนได้ทุกกรณี
- เพื่อเป็นการคัดกรองตามคำขอความร่วมมือจากแลนด์เกาหลี ที่ถูกตักเตือนจากกองตรวจคนเข้าเมืองเกาหลีใต้เรื่องผู้แอบแฝงมาเป็นนักท่องเที่ยว แต่ได้หลบหนีไปด้วยจุดประสงค์อื่น เช่นไปทำงาน แรงงานผิดกฎหมาย จึงจะมีการสุ่มตรวจ หากทราบในภายหลังว่าไม่ใช่นักท่องเที่ยว ทางแลนด์จะเก็บเงินจากท่านทันที เป็นจำนวนเงิน 400,000 วอน
- หากผู้เดินทางไม่ผ่านด่านตรวจคนเข้าเมืองทั้งไทย และเกาหลี ผู้เดินทางจะต้องรับผิดชอบต่อค่าใช้จ่ายที่เกิดขึ้นจริง ทั้งในส่วนค่าตั๋วเครื่องบินที่ถูกส่งกลับไทยก่อนกำหนด ทั้งในส่วนค่าใช้จ่ายส่วนตัว อาหารการกิน และค่าใช้จ่ายในส่วนอื่นๆ ค่าใช้จ่ายที่เกิดขึ้นนั้น ผู้เดินทางไม่สามารถเรียกร้องคืนได้ทุกกรณี
- หากผู้เดินทางไม่ผ่านการตรวจคนเข้าเมืองเกาหลีใต้ บริษัทไม่มีอำนาจใดๆ หรือส่วนเกี่ยวข้องใดๆ ผู้เดินทางต้องจัดการเอกสารส่วนตัวเองและค่าใช้จ่ายต่างๆที่เกิดขึ้นเองทั้งหมด