ห้างหุ้นส่วนจำกัด ซันไชน์ อินเทลลิเจนซ์ เซอร์วิส

238/8 ห้อง E4 โครงการโอโซนวิลเลจ ถ.เทพารักษ์ ต.ในเมือง อ.เมืองขอนแก่น จ.ขอนแก่น 40000
โทร.043-000-100 , มือถือ 093-147-4446
ใบอนุญาตนำเที่ยว เลขที่ 51/01156

Sunshine Travel and Service | Sunshinetravel2010 | Sunshinetravel2010 | @sunshine2010

■ FLIGHT:

DMK → CTS

เที่ยวบิน	เวลาออก	เวลาถึง
XJ620	01.50	10.40

CTS → DMK

เที่ยวบิน	เวลาออก	เวลาถึง
XJ621	11.55	18.05

JXJ307 Magic Snow HAKODATE TOYA SAPPORO OTARU HOKKAIDO 6วัน 4คืน

หนาวนี้ที่ฮอกไกโด... ตกหลุมรักความโรแมนติกดินแดนหิมะ

ห้ามพลาดคลองสายวัฒนธรรมโอตารุ เครื่องแก้วโอตารุ พิพิธภัณฑ์กล่องดนตรี
นั่งกระเช้า Hakodateyama ตลาดเช้าฮาโกดาเตะ อาสะอิจิ
ตะลุยหิมะ Snow World Toya พร้อมชมวิวภูเขาไฟโชวะชินซัน โรงงานช็อกโกแลตชิโรอิโคอิบิโตะ
ถ่ายรูปอาคารอิฐสีแดง เนินชมวิวฮาจิมันซากะ ปิดท้ายช้อปปิ้งย่านทานุกิ

• อิสระท่องเที่ยวหนึ่งวัน
• พักโทยะ ออนเซ็น 1 คืน • ฮาโกดาเตะ 1 คืน • ซัปโปโร 2 คืน
พิเศษ!! • บุฟเฟต์ปิ้งย่างยากินิกุ • บุฟเฟต์ชาบู + ขาปู + ซอฟตริ้งค์ ไม่อั้น

เดินทางโดยสายการบิน AIR ASIA X (XJ) น้ำหนักสัมภาระโหลดใต้ท้องเครื่อง 20 kg. / CARRY ON 7 kg

วันที่	โปรแกรมท่องเที่ยว	เช้า	เที่ยง	เย็น	โรงแรม
1	ท่าอากาศยานนานาชาติดอนเมือง ประเทศไทย				
2	ท่าอากาศยานนานาชาติดอนเมือง ประเทศไทย – ท่าอากาศยานนิวชิโตะเซะ ประเทศญี่ปุ่น **XJ620 DMK-CTS 01.50-10.40** – โอตารุ – คลองสายวัฒนธรรมโอตารุ – เครื่องแก้วโอตารุ – พิพิธภัณฑ์กล่องดนตรี – เมืองโทยะ – พักออนเซ็น		🍽	🍽	Toya Onsen Hotel Hanabi Onsen 3* หรือระดับใกล้เคียงกัน
3	เมืองโทยะ – Snow World Toya (Snowmobile) – ภูเขาไฟโชวะชินซัน(กระเช้า Uszan Ropeway + สวนหมีภูเขาไฟโชวะชินซัน)– เมืองฮาโกดาเตะ – อาคารอิฐสีแดง – เนินชมวิวฮาจิมันซากะ – นั่งกระเช้า Hakodateyama Ropeway	🍽			Hotel Mystays Hakodate Station 3* หรือระดับใกล้เคียงกัน
4	ตลาดเช้าฮาโกดาเตะ อาสะอิจิ – เมืองซัปโปโร – Duty free – โรงงานช็อกโกแลตชิโรอิโคอิบิโตะ – อิสระท่องเที่ยวย่านทานุกิ	🍽	🍽	🍽	Hotel Mystays Sapporo Susukino / Tmark City Hotel Sapporo Odori / KOKO Hotel Sapporo Susukino 3* หรือระดับใกล้เคียงกัน

5	อิสระท่องเที่ยวตามอัธยาศัย หนึ่งวันเต็ม!	🍽			Hotel Mystays Sapporo Susukino / Tmark City Hotel Sapporo Odori / KOKO Hotel Sapporo Susukino 3* หรือระดับใกล้เคียงกัน
6	ท่าอากาศยานนิวชิโตะเซะ ประเทศญี่ปุ่น – ท่าอากาศยานนานาชาติดอนเมือง ประเทศไทย **XJ621 CTS-DMK 11.55-18.05**	🍽 SET BOX			

วันเดินทาง	ราคาผู้ใหญ่ (บาท)	ราคาเด็ก 2-12 ปี (บาท)	พักเดี่ยว/เดินทางท่านเดียว เพิ่ม (บาท)	ที่นั่ง	หมายเหตุ
26 กุมภาพันธ์ - 03 มีนาคม 2570	39,888	ไม่มีราคาเด็ก (Infant ไม่เกิน 2 ปี 6,000 บาท)	10,500	34	
02-07 มีนาคม 2570	39,888			34	
05-10 มีนาคม 2570	39,888			34	
09-14 มีนาคม 2570	39,888			34	
12-17 มีนาคม 2570	39,888			34	
16-21 มีนาคม 2570	39,888			34	
19-24 มีนาคม 2570	39,888			34	

วันที่หนึ่ง ท่าอากาศยานนานาชาติดอนเมือง ประเทศไทย

22.00 น. พร้อมกัน ณ ท่าอากาศยานนานาชาติดอนเมือง อาคารผู้โดยสารระหว่างประเทศขาออก ชั้น 3 เคาน์เตอร์สายการบิน AIR ASIA X (XJ) มีเจ้าหน้าที่ของบริษัทฯ คอยอำนวยความสะดวกด้านเอกสารและติดแท็กกระเป๋า

วันที่สอง ท่าอากาศยานนานาชาติดอนเมือง ประเทศไทย – ท่าอากาศยานนิวชิโตะเซะ ประเทศญี่ปุ่น – โอตารุ – คลองสายวัฒนธรรมโอตารุ – เครื่องแก้วโอตารุ – พิพิธภัณฑ์กล่องดนตรี – เมืองโทยะ – พักออนเซ็น

🍽 อาหาร เที่ยง, เย็น

01.50 น. เดินทางสู่ ประเทศญี่ปุ่น โดยสายการบิน AIR ASIA X (XJ) เที่ยวบินที่ XJ620 *(ค่าทัวร์ไม่รวมค่าอาหารบนเครื่องบิน และบนเครื่องมีจำหน่าย)*

10.40 น. เดินทางถึง ท่าอากาศยานนิวชิโตะเซะ ประเทศญี่ปุ่น *(เวลาท้องถิ่นเร็วกว่าประเทศไทย 2 ชั่วโมง กรุณาปรับนาฬิกาของท่านเป็นเวลาท้องถิ่น เพื่อความสะดวกในการนัดหมาย)* นำท่านผ่านพิธีตรวจคนเข้าเมืองและศุลกากร สำคัญ!!! ประเทศญี่ปุ่นไม่อนุญาตให้นำอาหารสด จำพวก เนื้อสัตว์ พืช ผัก ผลไม้ เข้าประเทศ หากฝ่าฝืนจะมีโทษจับและปรับ

เที่ยง 🍽 รับประทานอาหารเที่ยง (มื้อที่1) พิเศษ! **บุฟเฟต์ปิ้งย่างยากินิกุบุฟเฟ่ต์ (Yakiniku Buffet)**

Highlight! *Yakiniku Buffet!* *ปิ้งย่างสไตล์ญี่ปุ่น* 🔥 สวรรค์ของคนรักปิ้งย่าง เสียง *ซู่...* และกลิ่นหอมกรุ่นที่ลอยขึ้นมายั่วต่อมรับรส คือสัญญาณแห่งความฟินที่แท้จริง **"คีบให้สุด แล้วหยุดที่คำว่าอิ่ม"** ทริปนี้ใครจะอดใจไหว!

เดินทางสู่ เมืองโอตารุ (Otaru) *(ใช้เวลาเดินทางโดยประมาณ 2 ชั่วโมง)* เมืองเก่าผสมผสานความงดงามของธรรมชาติ วัฒนธรรม และความทันสมัย 📷**ถ่ายภาพเช็คอินกับสัญลักษณ์แห่งความโรแมนติกของเมืองโอตารุ เสน่ห์ชวนให้ค้นหา** คลองสายวัฒนธรรมโอตารุ(Otaru Canal) ด้วยความเป็นเอกลักษณ์แห่งวีถีชีวิต 2 ฝั่งคลองที่ยังคงความเป็นญี่ปุ่นแบบดั้งเดิม ตึกเก่าเก็บสินค้าริมคลองเหล่านี้ จึงถูกดัดแปลงเป็นร้านอาหารสไตล์ต่างๆ และพิพิธภัณฑ์ และทั้งสองข้างทางมีร้านค้าขายของที่ระลึก

Highlight! ถ่ายภาพกับ สะพานโกดังเก่า คลอง หรือเรือเล็ก ถือว่าเป็นแลนด์มาร์คสำคัญถ้าไม่ถ่ายถือว่ามาไม่ถึง !!

✨**ความละเอียดของเครื่องแก้วผลงาน Handmade**
เครื่องแก้วโอตารุ (Kitachi Glass) แหล่งทำเครื่องแก้วที่มีชื่อเสียงโด่งดังที่สุดของโอตารุ ชมความสวยงามของแก้วหลากสีสัน เหมือนอยู่ในโลกของจินตนาการ และยังมีเครื่องแก้วหลากหลายให้ท่านชื่นชม และเลือกซื้อได้ เมืองนี้มีชื่อเสียงในด้านการทำเครื่องแก้วประเภทต่างๆ เช่น แก้วเป่า แก้วตัด แก้วหลอม และเครื่องประดับที่ทำจากแก้ว🌸**เสน่ห์และความโรแมนติกที่น่าหลงไหล**
พิพิธภัณฑ์กล่องดนตรี (Otaru Music Box Museum) ให้ท่านได้ท่องไปในดินแดนแห่งเสียงดนตรีและบทกวีที่แสนอ่อนหวานชวนให้น่าหลงใหล ด้วยกล่องดนตรี (MUSIC BOX) อันมากมายหลากหลายและงดงามที่จะทำให้ท่านผ่อนคลายอย่างดี มากกว่า 3,000 แบบ รวมถึงท่านยังสามารถเลือกทำกล่องดนตรีแบบที่ท่านต้องการได้ อิสระให้ท่านได้ทำกล่องดนตรีน่ารักๆ ในแบบที่ท่านชื่นชอบด้วยตัวท่าน

Highlight! หากใครกำลังมองหา***ของขวัญแสนโรแมนติกและมีเพียงชิ้นเดียวในโลกต้องที่นี่ !!*** เพราะสามารถตกแต่งทำกล่องดนตรี ในสไตล์ความชอบของตัวเองได้ อย่างอิสระ

นำท่านเดินทางสู่ **เมืองโทยะ(Toya)** *(ใช้เวลาเดินทางโดยประมาณ 2 ชั่วโมง)* เป็นเมืองที่มีธรรมชาติที่หลากหลาย และมีชื่อเสียงโด่งดังเรื่องทิวทัศน์อันงดงาม ออนเซนที่ผ่อนคลาย และกิจกรรมกลางแจ้งมากมาย เหมาะแก่การพักผ่อน

เย็น 🍽 รับประทานอาหารเย็น (มื้อที่2)

ที่พัก: Toya Onsen Hotel Hanabi Onsen 3* หรือโรงแรมระดับและเมืองใกล้เคียง

(ชื่อโรงแรมที่ท่านพัก ทางบริษัทจะทำการแจ้งพร้อมใบนัดหมาย 5-7 วัน ก่อนเดินทาง)

Highlight! ♨ 🛁 ผ่อนคลายกายใจกับ ออนเซ็น (Onsen) น้ำแร่ธรรมชาติ ปรนนิบัติผิวพรรณให้เปล่งปลั่ง พร้อมชาร์จพลังจากการเดินทางในบรรยากาศสุดเอ็กซ์คลูซีฟสงบ 🧖 🚣

วันที่สาม เมืองโทยะ – Snow World Toya (Snowmobile) – ภูเขาไฟโชวะชินซัน(กระเช้า Uszan Ropeway + สวนหมีภูเขาไฟโชวะชินซัน) – เมืองฮาโกดาเตะ – อาคารอิฐสีแดง – เนินชมวิวฮาจิมันซากะ – นั่งกระเช้า Hakodateyama Ropeway 🍽 อาหาร เช้า

เช้า 🍽 รับประทานอาหารเช้า ณ โรงแรม (มื้อที่3)

❄🚀 **สายฟิน เช็กอินความสนุกที่** Snow World **Snowmobile (ค่าทัวร์ ไม่รวม ค่ากิจกรรมสโนว์โมบิลล์ (Snowmobile))** ทะยานตะลุยไปบนผืนหิมะสุดลูกหูลูกตา! สัมผัสความนุ่มฟูของพาวเดอร์สโนว์ขาวโพลน พร้อมเปิดประสบการณ์ความมันส์ครั้งใหม่ใจกลางธรรมชาติ บอกเลยว่าบรรยากาศหนาวสะใจ ฟินระดับร้อย! แถมยังได้วาร์ปไปชมวิวสุด Unseen ที่สวยแปลกตาจนต้องร้องว้าว!

(หมายเหตุ:
- กรณีการตกของหิมะ ตกไวหรือตกช้า และปริมาณมากหรือปริมาณน้อย ทั้งนี้ขึ้นยู่กับสภาพอากาศในแต่ละปี
*- กรณีที่ไม่สามารถไป Snow • World **Snowmobile ได้ เนื่องจากภัยพิบัติทางธรรมชาติ ปริมาณหิมะไม่เพียงพอ รวมไปถึงเหตุขัดข้องอะไรก็ตาม บริษัทฯ ของสงวนสิทธิ์ปรับโปรแกรมไป**สัมผัสสายลมและแสงแดดที่*** *จุดชมวิว (Silo Observatory) เป็นจุดชมวิวที่ได้สัมผัสความกว้างใหญ่ของทัศนียภาพ **ทะเลสาบโทยะ หรือ โทยะโกะ (Toyako)** ตั้งอยู่ระหว่างเส้นทางของฮาโกดาเตะและซัปโปโร เป็นทะเลสาบปล่องภูเขาไฟขนาดใหญ่ เป็นอีกหนึ่งในจุดท่องเที่ยวที่มีความสำคัญ โดยเป็นทะเลสาบรูปวงกลมที่มีเส้นรอบวงยาวประมาณ 40 กิโลเมตร เกิดจากการระเบิดตัวของภูเขาไฟเมื่อหลายแสนปีที่ผ่านมา นอกจากตัวทะเลสาบแล้ว ยังมองเห็นเกาะนาคาจิมะ เขาอุสุ เขาโชวะชินซัง ย่านโทยะโกะออนเซ็นและปากปล่องภูเขาไฟนิชิยามะ และยังสามารถมองเห็นเขาโยเทย์ซึ่งได้รับการขนานนามว่าเป็นภูเขาฟูจิแห่งเอโซะทางทิศตะวันตก*

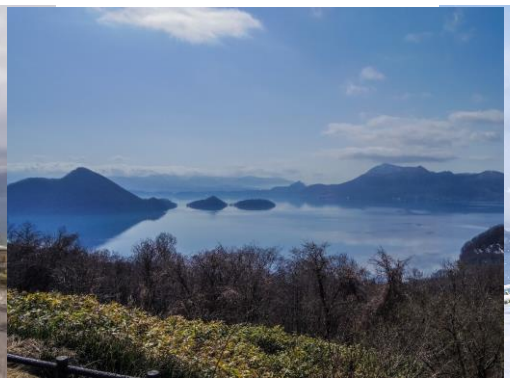

📸❄️**เช็คอิน** ภูเขาไฟโชวะชินซัน(Shōwa-shinzan) *(ใช้เวลาเดินทางโดยประมาณ 30 นาที)* ลืมภาพภูเขาไฟธรรมดาไปได้เลย เพราะที่นี่คุณจะได้เห็นวิว ท่ามกลางวิวหิมะขาวนุ่มรอบๆ บรรยากาศบอกเลยว่าสวยงาม แปลกตา และให้ความรู้สึกเหมือนหลุดเข้าไปในโลกภาพยนตร์! นอกจากจะได้รูปโปรไฟล์สุดปังแล้ว ละแวกนี้ยังมีมีร้านขายของที่ระลึก ร้านขายขนมของกินต่างๆ จะเดินเล่นถ่ายภาพชมธรรมชาติสุดประทับใจ หรือแวะทักทายคุณหมีสีน้ำตาลที่สวนหมีใกล้ๆ ก็ฟินสุดๆ ไปเลย! 🐻(ค่าทัวร์ไม่รวมค่าเข้าชมหรือกิจกรรมบริเวณภูเขาไฟโชวะชินซัน (Shōwa-shinzan))

<u>สถานที่แนะนำให้ท่านอิสระท่องเที่ยว</u>

ภูเขาไฟอุสุ(Usuzan) โดย กระเช้าเขาอุสุ (MT. Usuzan Ropeway) *(ค่าทัวร์ไม่<u>รวม</u>ค่าขึ้น-ลงกระเช้า)* เป็นภูเขาไฟที่ยังคุกรุ่นอยู่ มีอายุกว่า 20,000 ปีมาแล้ว มีความสูง 737 เมตร และเมื่อขึ้นไปด้านบนยังมีร้านค้าหลากหลายร้าน ไม่ว่าจะเป็น ร้านกาแฟ ร้านจำหน่ายของที่ระลึก และร้านอาหารเปิดให้บริการ อิสระให้ทุกท่านถ่ายภาพหรือได้ดื่มกาแฟ ทานอาหารท่ามกลางวิวทิวทัศน์อันสวยงาม

<u>สถานที่แนะนำให้ท่านอิสระท่องเที่ยว</u>

🐻 สวนหมีภูเขาไฟโชวะชินซัน (Showa-Shinzan Bear Park) (ค่าทัวร์ไม่รวมค่าเข้าชมและค่าอาหารหมี) ชมความน่ารักของหมีสีน้ำตาล ที่นี่นั้นเป็นสถานที่เพาะพันธุ์หมีสีน้ำตาล โดยหมีของที่นี่ได้รับการดูแลและฝึกให้คุ้นเคยกับคน ทำให้ไม่มีนิสัยดุร้าย ท่านสามารถเยี่ยมชมลูกหมีสีน้ำตาลได้อย่างใกล้ชิดผ่านกระจกใส และยังมีโซนห้องสังเกตการณ์พิเศษ "กรงมนุษย์" ซึ่งจะมองเห็นหมีสีน้ำตาลเดินผ่านไปมา และได้ยินเสียงและกลิ่นของหมีผ่านรูระบายอากาศเล็กๆ ประหนึ่งว่าได้อยู่กับเจ้าหมีพวกนี้ระยะใกล้ พิเศษตรงเปิดให้นักท่องเที่ยวสามารถป้อนอาหารเหล่าหมีทั้งหลายด้วย ขนมปัง และแอปเปิ้ล ซึ่งจะมีจุดจำหน่ายอาหารหมีกระจายอยู่ทั่วบริเวณ

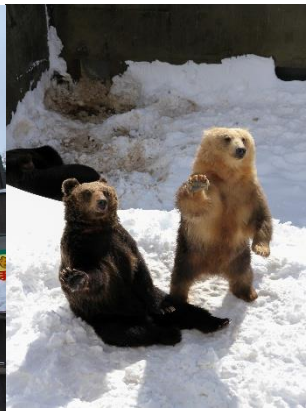

นำท่านเดินทางสู่ **เมืองฮาโกดาเตะ (Hakodate)** *(ใช้เวลาเดินทางโดยประมาณ 2.30 ชั่วโมง)* เป็นเมืองที่เต็มไปด้วยโบราณสถานที่มีคุณค่า และ ยังเป็นเมืองท่าแห่งแรกของประเทศญี่ปุ่นตามสนธิสัญญา สัมพันธมิตร เปรียบเสมือนประตูที่เปิดรับ วัฒนธรรมตะวันตกเข้าสู่ญี่ปุ่น เป็นเมืองเล็กที่น่ารักสงบอบอุ่น **ถ่ายรูปเช็คอินชม** อาคารอิฐสีแดง (Kanemori Red Brick Warehouse) โกดังเก็บสินค้าของเมืองฮาโกดาเตะ เป็นอาคารใหม่ที่ถูกสร้างขึ้นมาทดแทนอาคารหลังเก่าซึ่งถูกไฟไหม้ครั้งใหญ่เผาทำลาย แต่ยังคงเอกลักษณ์ และ ความโดดเด่นของสถาปัตยกรรมแบบดั้งเดิม ภายในขายสินค้าพื้นเมืองต่างๆ มากมายของเมืองฮาโกดาเตะ ให้ทุกท่านได้เลือกซื้อของฝากเป็นที่ระลึก

Highlight! หากใครตั้งใจหา ขนมของฝาก ของที่ระลึก จุดนี้เป็นอีกจุดที่แนะนำ มีสินค้าที่มีความเป็นญี่ปุ่นมากมายให้เลือกสรร

แนะนำให้ท่านอิสระท่องเที่ยว ร้านแฮมเบอร์เกอร์ (Lucky Pierrot) (ค่าทัวร์ไม่รวมค่าอาหาร) มาถึงที่ก็ไม่ควรพลาด ถือว่าเป็นต้นกำเนิดความอร่อยของแฮมเบอร์เกอร์สมผสานระหว่างความเป็นอเมริกันและความเป็นญี่ปุ่นลงไป น่าลองไม่น้อย

เที่ยง อิสระรับประทานอาหารเที่ยง ตามอัธยาศัย เพื่อไม่เป็นการรบกวนเวลาของท่าน

วิวสุดว้าวเหมือนอยู่ในซีรีส์ เนินชมวิวฮาจิมันซากะ (HachimanZaka Slope) เป็นมุมถ่ายรูปยอดฮิต มีลักษณะเป็นเนินเขาที่ลาดตัวลงไปจนถึงทะเล ในช่วงฤดูหนาวจะมีการประดับไฟไว้ตามต้นไม้ เป็นจุดชมเทศกาล Hakodate Light Up ที่มีชื่อเสียงแห่งหนึ่ง เป็นหนึ่งในวิวเนินที่สวยที่สุดแห่งเมืองฮาโกดาเตะ

เปิดประสบการณ์ ขึ้นกระเช้า (Hakodateyama Ropeway) **ไปชมวิวเมืองฮาโกดาเตะ** *(ค่าทัวร์รวมกระเช้าขึ้น-ลง)* ชมวิวสวยที่สุดในฮอกไกโด (ติดอันดับ 1 ใน 3 จุดชมวิวที่สวยที่สุดในญี่ปุ่น อีก 2 แห่งคือ ภูเขา Inasa ที่เมืองนางาซากิและ ภูเขา Rokko ที่เมืองโกเบ) ในช่วงเย็นของวันที่ท้องฟ้าใส ผู้คนต่างมุ่งหน้าไปที่ Hakodate Ropeway เพื่อจับจองพื้นที่ขึ้นไปชมวิวแสงไฟที่ประดับประดาทั่วเมืองฮาโกดาเตะราวกับดวงดาวนับล้านดวงที่พร้อมจะตรึงตาสร้างความประทับใจทันทีที่ได้ขึ้นไปถึงยอดของภูเขา Hakodateyama ที่มีความสูงถึง 334 เมตรจากพื้นดิน

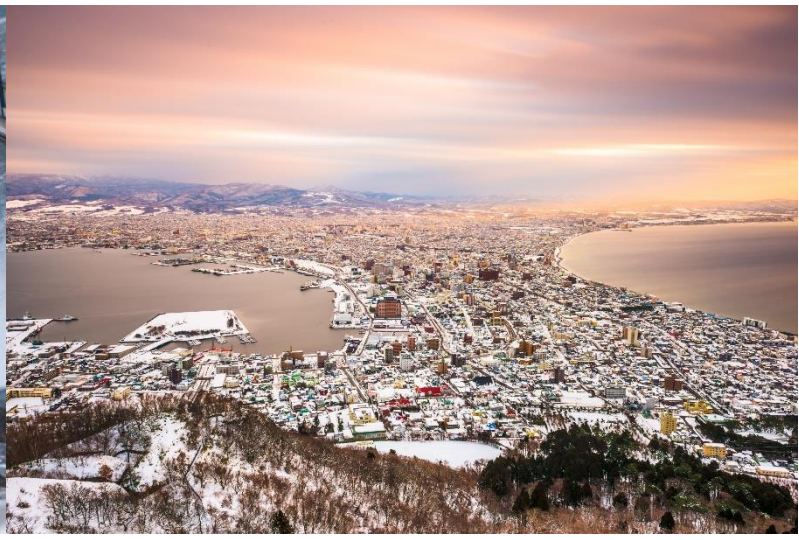

(กรณีที่กระเช้าปิด (Hakodateyama Ropeway) ทำให้ไม่สามารถขึ้นด้านบนภูเขาได้ เนื่องจากสภาพอากาศไม่ดี ไม่เอื้ออำนวย และปัญหาอื่นๆ ขอสงวนสิทธิ์เปลี่ยนแปลงเส้นทางขึ้นชมโดยรถบัสแทนและถ้าหาก เส้นทางรถบัสใช้ไม่ได้ ปิดปรับปรุง หรือมีปัญหาอื่นๆ อาจจะปรับเปลี่ยนไปชม หอคอยโกเรียวคาคุ (Goryōkaku Tower) แทน โดยที่บริษัทฯ ไม่แจ้งให้ทราบล่วงหน้า)

เย็น อิสระรับประทานอาหารเย็นเพื่อไม่เป็นการรบกวนเวลาของท่าน
ที่พัก: Hotel Mystays Hakodate Station 3*หรือโรงแรมระดับและเมืองใกล้เคียง
(ชื่อโรงแรมที่ท่านพัก ทางบริษัทจะทำการแจ้งพร้อมใบนัดหมาย 5-7 วัน ก่อนเดินทาง)

วันที่สี่ ตลาดเช้าฮาโกดาเตะ อาสะอิจิ – เมืองซัปโปโร – Duty free – โรงงานช็อกโกแลตชิโรอิโคอิบิโตะ – อิสระท่องเที่ยวย่านทานุกิ
🍽 อาหาร เช้า, เที่ยง,เย็น

เช้า 🍽 รับประทานอาหารเช้า ณ โรงแรม (มื้อที่4)
🦑🦀✨ **แวะมาสัมผัสวิถีชีวิตสุดน่ารักของคนท้องถิ่นกันที่** ตลาดเช้าฮาโกดาเตะ อาสะอิจิ (Hakodate Asaichi Morning) **หรือ** Hakodate Morning ที่รวบรวมแหล่งวัตถุดิบจากทั่วฮอกไกโด ถูกเรียกว่าเป็น"ห้องครัวของชาวฮาโกดาเตะ" เต็มไปด้วยร้านต่างๆ กว่า 300 ร้าน ส่วนใหญ่ มีโซนที่ขายอาหารสด อาหารแห้ง ผลไม้ **บอกเลยว่าเดินเพลิน ลิ้มลองความฟินจนติดใจอย่างแน่นอน** 😋💖

Highlight! 🍣✨ **สดกว่านี้ก็ต้องกระโดดลงไปกินในทะเลแล้ว!** ซาชิมิเนื้อหวานเด้งดึ๋ง ว้าวทุกคำที่สัมผัส ใครสายปลาหมึก-สายกุ้ง บอกเลยว่าจานนี้คือ 'The Best' 🦐🦑

เที่ยง 🍽 รับประทานอาหารเที่ยง (มื้อที่5)
นำท่านเดินทางสู่ ซัปโปโร (Sapporo) *(ใช้เวลาเดินทางโดยประมาณ 3 ชั่วโมง)* เป็นเมืองที่มีชื่อเสียงในด้านทิวทัศน์ธรรมชาติที่สวยงาม อาหารอร่อย และเทศกาลฤดูหนาวที่มีชื่อเสียงโด่งดังไปทั่วโลก **ช้อปปิ้งที่** Duty free แหล่งช้อปปลอดภาษี ที่รวบรวมสินค้าราคาพิเศษ และมีชื่อเสียงที่เห็นแล้วต้องรู้ว่ามาจากประเทศญี่ปุ่นเช่น โฟมถ่านหินฟูเขาไฟ วิตามิน อาหารเสริม ครีมต่างๆ ขนมญี่ปุ่นหลากหลายชนิด รวมไปถึงชาเขียว ผลิตภัณฑ์ขึ้นชื่อของญี่ปุ่น **บุกอาณาจักรขนมหวาน!** โรงงานช็อกโกแลตชิโรอิโคอิบิโตะ (Shiroi koibito park) *(ใช้เวลาเดินทางโดยประมาณ 1 ชม.)* โดยบริษัท Ishiya คุกกี้แผ่นบางกรุบกรอบสอดไส้ไวท์ช็อกโกแลตที่หวานละมุนจนหยุดไม่อยู่ นอกจากรสคลาสสิกที่คุ้นเคยแล้ว ที่นี่ยังมีไอเทม Limited Edition และรสชาติใหม่ๆ ที่หาซื้อจากที่ไหนไม่ได้! จะช้

อปของฝากติดมือ หรือจะโพสต์ท่าถ่ายรูปกับหอนาฬิกาและสวนดอกไม้สุดอลังการ บอกเลยว่าฟินเหมือนหลุดเข้าไปในเทพนิยายเลย *(ค่าทัวร์ไม่รวมการเข้าชมการผลิตด้านใน)*

Highlight! **The Magic Moment** หอนาฬิกาหน้าสวนจะมีการแสดงตุ๊กตาเต้นระบำทุกๆ ชั่วโมง อย่าลืมเตรียมกล้องให้พร้อม 📸

สำหรับพีเรียดที่เดินทางช่วง 15 พฤศจิกายน – 31 มีนาคม ปีถัดไป (กรณีหากมีการเปลี่ยนแปลง ประกาศการเปิดหรือปิดไว้ขึ้นกว่ากับหนดการข้างต้น ทั้งอยู่กับทางทีมผู้จัด บริษัททัวร์ไม่มีส่วนเกี่ยวข้องทุกกรณี)

หากพอมีเวลาแนะนำอิสระท่องเที่ยว งานประดับไฟฤดูหนาว Shiroi Koibito Park Sweet Illumination จัดขึ้นที่ สวนชิโรอิโคอิบิโตะ (Shiroi Koibito Park) ในเมืองซัปโปโร จังหวัดฮอกไกโด ตื่นตาตื่นใจไปกับ สวนที่จะถูกเนรมิตให้เป็นดินแดนเทพนิยาย ท่ามกลางสถาปัตยกรรมสไตล์ยุโรป

Highlight! การจัดแสดงรูปปั้นขนม ต้นคริสต์มาส และแสงไฟหลากสี พร้อมเสียงเพลงประกอบ คงเป็นภาพชวนฝันสุดโรแมนติกแน่นอน

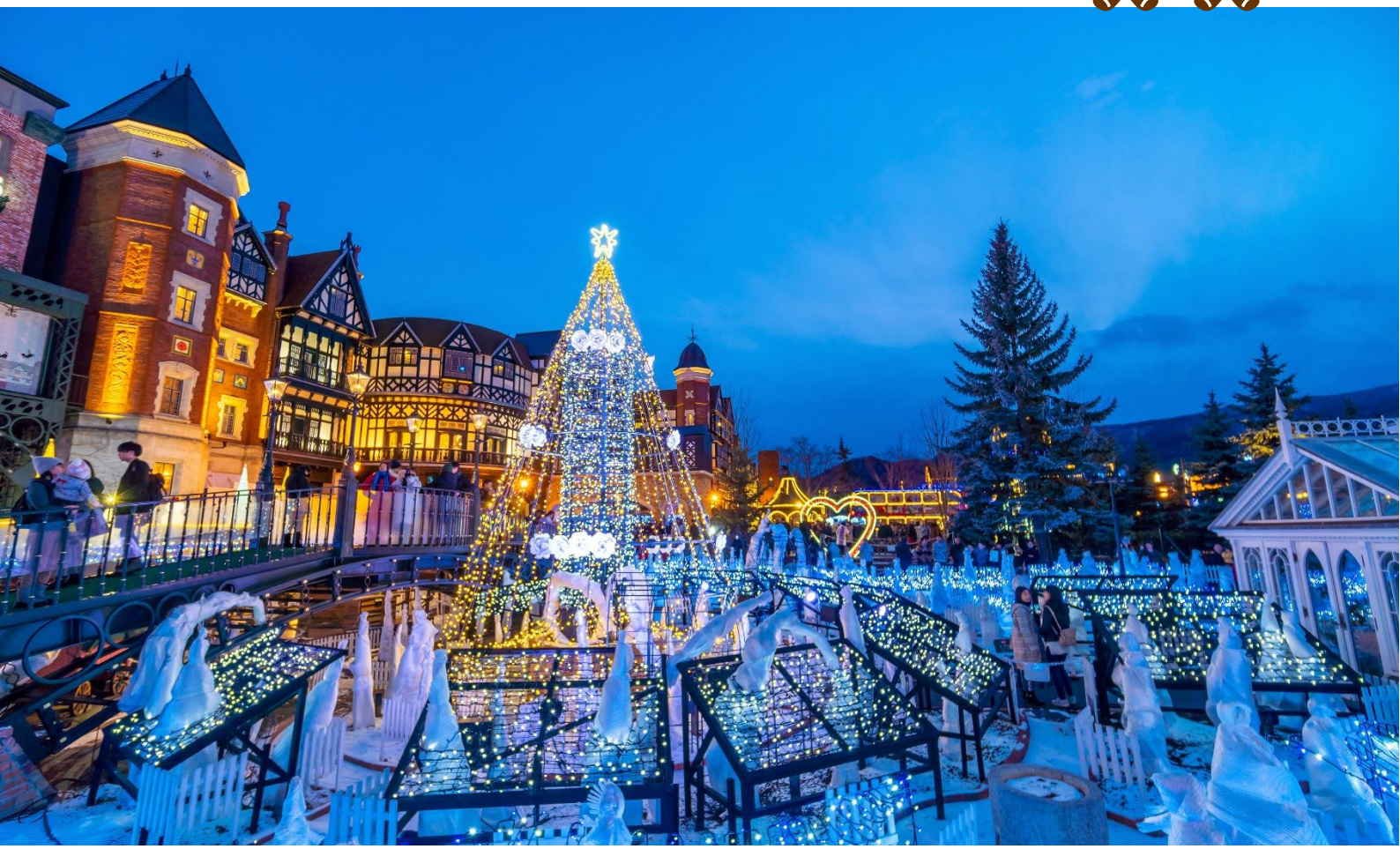

กรณีที่ โรงงานช็อกโกแลตชิโรอิโคอิบิโตะ (Shiroi koibito park) ปิด ทำให้ไม่สามารถเข้าชมได้เนื่องจากสภาพอากาศไม่ดี ไม่เอื้ออำนวย และปัญหาอื่นๆ ขอสงวนสิทธิ์เปลี่ยนแปลงไป **พิพิธภัณฑ์เบียร์ซัปโปโร (Sapporo Beer Museum)** ซึ่งจัดแสดงเกี่ยวกับประวัติความเป็นมาของเบียร์ซัปโปโรในแต่ละยุคสมัย เพราะฮอกไกโดนั้นขึ้นชื่อว่าเป็นแหล่งผลิตเบียร์ครั้งแรกของประเทศญี่ปุ่น ที่นี่เป็นแหล่งผลิตที่เก่าแก่ที่สุดและเป็นยี่ห้อที่นิยมที่สุดในประเทศ ซึ่งมีการกลั่นเบียร์ตั้งแต่ ปี ค.ศ.1877 มาจนถึงปัจจุบัน และยังส่งออกไปทั่วโลกอีกด้วย ที่นี่จึงถือเป็นแหล่งที่เรียนรู้ถึงสินค้าที่มีชื่อเสียงดังไกลระดับโลก โดยไม่แจ้งให้ทราบล่วงหน้าทุกกรณี

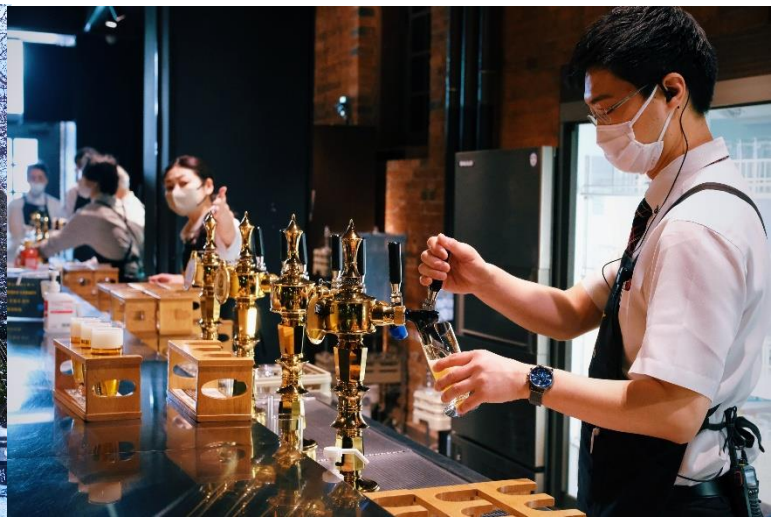

เย็น 🍽 รับประทานอาหารเย็น (มื้อที่6) **พิเศษบุฟเฟต์ ชาบู Shabu Buffet + ขาปู + ซอฟดริ้งค์ ไม่อั้น** *(หมายเหตุ: ชนิดของ **ขาปู** ขึ้นอยู่กับการนำเข้าของทางร้าน และ ไม่รวมเครื่องดื่มแอลกอฮอล์)*

Highlight! มื้อสุด Exclusive Shabu ... สไตล์ญี่ปุ่น สวรรค์ของคนรักชาบู เพียงจุ่มเนื้อลงในหม้อ พอเนื้อสุก จิ้มกับน้ำจิ้มสไตล์ญี่ปุ่น คงจะฟินไม่น้อย !! และนี่ไม่ใช่แค่การกินปู 🦀 แต่คือประสบการณ์การทานอาหารที่ทางร้าน "ตั้งใจ" รังสรรค์ไว้ให้เป็น Moment สุดพิเศษสำหรับคุณ

ที่พัก: Hotel Mystays Sapporo Susukino3*/ Tmark City Hotel Sapporo Odori3* / KOKO Hotel Sapporo Susukino3*หรือโรงแรมระดับและเมืองใกล้เคียง
(ชื่อโรงแรมที่ท่านพัก ทางบริษัทจะทำการแจ้งพร้อมใบนัดหมาย 5-7 วันก่อนเดินทาง)

หลังจากที่ท่านเช็คอินเข้าสู่ที่พักแล้ว แนะนำให้ท่านเพลิดเพลินเดินเล่นแหล่งกินดื่มหรืออิสระช้อปปิ้งได้ที่ ย่านทานุกิโคจิ (Tanuki Koji) ย่านช้อปปิ้งในร่มยาวประมาณ 1 กิโลเมตรถูกแบ่งเป็น 7 ส่วนหรือ 7 บล็อค สองข้างทางเต็มไปด้วยร้านขายสินค้ามากมายกว่า 100 ร้าน อาหาร ยา เสื้อผ้า รองเท้า ABC Mart นอกจากสถานที่แห่งนี้ที่มีอายุมากกว่า 100 ปี จะเป็นแหล่งช้อปปิ้งแล้ว ยังใช้เป็นที่จัดกิจกรรม เทศกาลต่างๆ จะใช้เป็นจุดรวมพลของหนุ่มสาว **และ**ย่านกินดื่ม ย่านซูซูกิโนะ (Susukino) ย่านแหล่งบันเทิงที่ใหญ่ที่สุดในภาคเหนือของญี่ปุ่น บาร์ ไนต์คลับ หรือร้านคาราโอเกะ และเป็นแหล่งศูนย์รวมราเม็ง และเป็นแหล่งต้นกำเนิดเมนูดังอย่าง เมนูมิโซะราเมง (Miso Ramen) แสนอร่อย กินได้ไม่เบื่ออีกด้วย!

วันที่ห้า อิสระท่องเที่ยวตามอัธยาศัย หนึ่งวันเต็ม! 🍽 อาหาร เช้า

เช้า 🍽 รับประทานอาหารเช้า ณ โรงแรม (มื้อที่7)

- อิสระท่องเที่ยวตามอัธยาศัยไม่มีรถ อาหาร ไกด์และหัวหน้าทัวร์ให้บริการ
- **ทุกท่านสามารถเดินท่องเที่ยวและช้อปปิ้ง โดยมีไกด์แนะนำเส้นทาง**

<u>โปรแกรมแนะนำ</u>

- **อาคารเจอาร์ทาวเวอร์ (JR TOWER)** แลนด์มาร์กตึกที่สูงที่สุดในซัปโปโร เชื่อมตรงจากสถานี JR Sapporo เลย! ที่นี่คือศูนย์รวมความบันเทิงครบวงจร ทั้งห้าง โรงแรม โรงหนัง และร้านดังเพียบ ไม่ว่าจะเป็น Bic Camera (เครื่องใช้ไฟฟ้า/กล้องดิจิตอล), ร้าน 100 เยน, Uniqlo, และ Matsumoto Kiyoshi ร้านยาและเครื่องสำอาง ตัวท็อป ไฮไลต์ห้ามพลาดคือ **T38** จุดชมวิวชั้น 38 ที่เทควิวเมืองซัปโปโรได้แบบพาโนรามา 360 องศา ทั้งกลางวันและกลางคืน มองเห็นทีวีทาวเวอร์และแสงสีย่านซูซูกิโนะแบบโรแมนติกสุด ๆ ✨ นอกจากนี้ที่ชั้น 10 ตึก **ESTA** ข้าง ๆ ยังรวมร้านราเมนระดับตำนานไว้ถึง 10 ร้านให้เลือกชิม อร่อยฟินครบจบในที่เดียวเลย! 🚂 *(ค่าทัวร์ <u>ไม่รวม</u>ตั๋วขึ้น จุดชมวิวราคาประมาณ 700-1000 เยน)*
- **ตลาดปลานิโจ (Nijo Market)** ตลาดปลาใจกลางเมืองซัปโปโร เดินทางสะดวก ของกินครบครัน ไฮไลต์ห้ามพลาดคือ **ปูขนยักษ์ฮอกไกโด** ตัวเป็น ๆ รสหวานฉ่ำในราคาไม่แพง และหอยเชลล์ย่างโชยุหอม ๆ ที่นี่มีทั้งของสดและของฝากเพียบ แถมยังมีโซนที่นั่งด้านหลังร้าน ให้เราสั่งอาหารทะเลสด ๆ ปรุงสุกใหม่ ๆ แล้วเข้าไปนั่งทานได้ทันที อร่อยฟินสดใหม่จากเตา 🍣✨ 🦀

- ศาลเจ้าฮอกไกโด (Hokkaido Shrine) ⛩ ศาลเจ้าชินโตเก่าแก่ในเมืองซัปโปโรที่สร้างขึ้นตั้งแต่ยุคเริ่มพัฒนาเกาะ ไฮไลต์คือการสักการะขอพรเทพเจ้าถึง 4 องค์ และด้วยพื้นที่ที่เชื่อมต่อกับสวนมารุยามะ ทำให้ที่นี่เป็นจุดชมวิวยอดนิยมที่สวยงามมาก ๆ

- ที่ทำการรัฐบาลเก่าฮอกไกโด หรือ อะคะเร็งงะ (Akarenga) ในภาษาญี่ปุ่นแปลว่า อิฐสีแดง ก่อสร้างเมื่อปี ค.ศ. 1888 เป็นอาคารในสไตล์นีโอบาร็อคอเมริกาโดยถอดแบบมาจากอาคารทำเนียบรัฐบาลแห่งรัฐแมสซาชูเซตส์ ประเทศสหรัฐอเมริกา สร้างจากอิฐจำนวนกว่า 2.5 ล้านก้อน ศาลาว่าการมีทางเข้าด้านหน้าและสามารถเดินทะลุไปยังถนนอีกสายที่อยู่ด้านหลังได้ ดังนั้นจึงเป็นหนึ่งทางผ่านที่ผู้คนในเมืองจะใช้เป็นเส้นทางสัญจรภายในเมือง จะเห็นว่ามีผู้คนเดินขวักไขว่ตลอดเวลา

- สวนสาธารณะโอโดริ (Odori Park) ตั้งอยู่ใจกลางเมืองซัปโปโร ซึ่งแยกเมืองออกเป็นสองฝั่ง คือทางทิศเหนือและทิศใต้ สวนแห่งนี้ก็จะเป็นเสมือนแหล่งโอเอซิสของเมืองที่เต็มไปด้วยความเขียวขจีและดอกไม้หลากหลายสายพันธุ์ นอกจากจะได้ดื่มด่ำกับความร่มรื่นในสวนแห่งนี้แล้วนั้น โดยสวนถูกสร้างขึ้นในปี ค.ศ. 1871 เพื่อเป็นจุดแบ่งเขต ระหว่างด้านเหนือซึ่งเป็นส่วนของการบริหารเมือง กับด้านใต้ซึ่งเป็นย่านที่อยู่อาศัย

และธุรกิจต่างๆ สวนแห่งนี้ได้กลายเป็นพื้นที่พักผ่อนสำหรับประชาชน และยังเป็นสถานที่ท่องเที่ยวยอดนิยมสำหรับนักท่องเที่ยวอีกด้วย

- หอนาฬิกา (Sapporo Clock) หอนาฬิกาโบราณประจำเมืองซัปโปโรที่เป็นหนึ่งในแลนด์มาร์คสำคัญ แค่ภายนอกก็แสดงให้เห็นถึงความเก่าแก่ที่ผ่านยุคสมัยมาหลายกาลและเวลา เพราะที่นี่เป็นสิ่งก่อสร้างสไตล์ตะวันตกที่เก่าแก่ที่สุดของเมืองซัปโปโรด้วย ข้างบนยอดตึกยังมีนาฬิกาโบราณที่ยังทำหน้าที่คอยบอกเวลาได้อย่างเที่ยงตรง พร้อมทั้งเสียงระฆังที่ดังกังวานในทุกๆ ชั่วโมง เพื่อบอกเวลา อาคารหลังนี้มีสถาปัตยกรรมเป็นอาคารไม้ที่มีหลังคาสีแดงและผนังสีขาวออกเหลืองในสไตล์บ้านที่นิยมในอเมริกากลางและอเมริกาตะวันตกในช่วงยุคบุกเบิก *(ค่าทัวร์ไม่รวมค่าเข้าชมหอนาฬิกา)*

- พิพิธภัณฑ์เบียร์ซัปโปโร (Sapporo Beer Museum) ซึ่งจัดแสดงเกี่ยวกับประวัติความเป็นมาของเบียร์ซัปโปโรในแต่ละยุคสมัย เพราะฮอกไกโดนั้นขึ้นชื่อว่าเป็นแหล่งผลิตเบียร์ครั้งแรกของประเทศญี่ปุ่น ที่นี่เป็นแหล่งผลิตที่เก่าแก่ที่สุดและเป็นยี่ห้อที่นิยมที่สุดในประเทศ ซึ่งมีการกลั่นเบียร์ตั้งแต่ ปี ค.ศ.1877 มาจนถึงปัจจุบัน และยังส่งออกไปทั่วโลกอีกด้วย ที่นี่จึงถือเป็นแหล่งที่เรียนรู้ถึงสินค้าที่มีชื่อเสียงดังไกลระดับโลก

อิสระอาหารเที่ยงและเย็น ตามอัธยาศัย เพื่อไม่รบกวนเวลาของท่าน

ที่พัก: Hotel Mystays Sapporo Susukino3*/ Tmark City Hotel Sapporo Odori3* / KOKO Hotel Sapporo Susukino3*หรือโรงแรมระดับและเมืองใกล้เคียง

(ชื่อโรงแรมที่ท่านพัก ทางบริษัทจะทำการแจ้งพร้อมใบนัดหมาย 5-7 วันก่อนเดินทาง)

หลังจากที่ท่านเช็คอินเข้าสู่ที่พักแล้ว แนะนำให้ท่านเพลิดเพลินเดินเล่นแหล่งกินดื่มหรืออิสระช้อปปิ้งได้ที่ ย่านทานุกิโคจิ (Tanuki Koji) ย่านช้อปปิ้งในร่มยาวประมาณ 1 กิโลเมตรถูกแบ่งเป็น 7 ส่วนหรือ 7 บล็อค สองข้างทางเต็มไปด้วยร้านขายสินค้ามากมายกว่า 100 ร้าน อาหาร ยา เสื้อผ้า รองเท้า ABC Mart นอกจากสถานที่แห่งนี้ที่มีอายุมากกว่า 100 ปี จะเป็นแหล่งช้อปปิ้งแล้ว ยังใช้เป็นที่จัดกิจกรรม เทศกาลต่างๆ จะใช้เป็นจุดรวมพลของหนุ่มสาว **และ**ย่านกินดื่ม ย่านซูซูกิโนะ (Susukino) ย่านแหล่งบันเทิงที่ใหญ่ที่สุดในภาคเหนือของญี่ปุ่น บาร์ ไนต์คลับ หรือร้านคาราโอเกะ และเป็นแหล่งศูนย์รวมราเม็ง และเป็นแหล่งต้นกำเนิดเมนูดังอย่าง เมนูมิโซะราเมง (Miso Ramen) แสนอร่อย กินได้ไม่เบื่ออีกด้วย!

วันที่หก ท่าอากาศยานนิวชิโตะเซะ ประเทศญี่ปุ่น – ท่าอากาศยานนานาชาติดอนเมือง ประเทศไทย

🍽 อาหาร เช้า

เช้า 🍽 รับประทานอาหารเช้า ณ โรงแรม (มื้อที่8) *หรือบริการอาหาร แบบกล่อง SET BOX กรณีที่ พักอยู่ห่างจากสนามบินหรือกรณีห้องอาหารโรงแรมเปิดช้า*

เดินทางสู่ ท่าอากาศยานนิวชิโตะเซะ ฮอกไกโด ประเทศญี่ปุ่น เพื่อเตรียมตัวเดินทางกลับ ประเทศไทย

11.55 น. เดินทางสู่ ท่าอากาศยานนานาชาติดอนเมือง โดยสายการบิน AIR ASIA X (XJ) เที่ยวบินที่ XJ621 *(ค่าทัวร์ไม่รวมค่าอาหารบนเครื่องบิน และบนเครื่องมีจำหน่าย)*

18.05 น. เดินทางถึงท่าอากาศยานนานาชาติดอนเมือง ประเทศไทย โดยสวัสดิภาพ

****

หมาตเหตุ: * เนื่องจากโปรแกรมทัวร์เป็นช่วงฤดูหนาว การสัมผัสความงดงามของธรรมชาติ หิมะตกไวหรือช้า รวมไปถึงปริมาณมากหรือน้อย ทั้งนี้ขึ้นอยู่กับสภาพอากาศในแต่ละปี

** กรณีที่ Snow • World **Snowmobile ไม่สามารถเปิดให้บริการได้ เนื่องจากปริมาณหิมะไม่เพียงพอ สภาพอากาศ ภัยธรรมชาติ การปรับเวลาเปิด-ปิด สภาพการจราจร หรือเหตุขัดข้องอื่นใดที่อยู่นอกเหนือการควบคุม ทางบริษัทฯ ขอสงวนสิทธิ์ในการปรับเปลี่ยนสถานที่ท่องเที่ยวอื่นตามความเหมาะสม โดยคำนึงถึงความปลอดภัยและประโยชน์สูงสุดของคณะเป็นสำคัญ โดยมิต้องแจ้งให้ทราบล่วงหน้า

***<u>**วัดและศาลเจ้า**</u> ในช่วงวันหยุดเทศกาล อาจทำให้เกิดเหตุการณ์การจราจรติดขัดใช้เวลานานกว่าปกติที่จะเข้าถึงสถานที่นั้นๆ หรือประกาศปิดถนนเส้นทางสัญจร รวมไปถึงการกำหนดห้ามนำรถบัสขนาดใหญ่เข้าพื้นที่ ทั้งนี้ทางบริษัทฯ ขอสงวนสิทธิ์ปรับโปรแกรมตามความเหมาะสมโดยคำนึงถึงความปลอดภัยของท่านเป็นหลัก โดยไม่แจ้งให้ท่านทราบล่วงหน้าทุกกรณี

กรณีลูกค้ามีเที่ยวบินในประเทศ

กรณีที่เที่ยวบินระหว่างประเทศ ของโปรแกรมการเดินทางที่ท่านเดินทางมีการยกเลิกเที่ยวบิน หรือเปลี่ยนเวลาบิน หรือเกิดเหตุสุวิสัยอื่นๆ ที่ไม่สามารถเดินทางตามวันและเวลาที่กำหนดเดิมได้ ตามประกาศจากสายการบินและ/หรือการท่าอากาศยาน หรือหน่วยงานที่เที่ยวข้องทั้งหมด บริษัทฯ และสายการบิน ขอสงวนสิทธิ์ไม่รับผิดชอบค่าใช้จ่ายที่เกิดขึ้นทุกกรณี ต่อเที่ยวบินในประเทศ และ/หรือเที่ยวบินระหว่างประเทศที่ท่านจองเองกรณีจอยทัวร์กับบริษัทฯ

หมายเหตุ: รายการทัวร์สามารถเปลี่ยนแปลงได้ตามความเหมาะสม เนื่องจากสภาวะอากาศ, การเมือง, สายการบิน การจราจรช่วงเทศกาลหรือวันหยุดของญี่ปุ่น เป็นต้น โดยมิต้องแจ้งให้ทราบล่วงหน้า โดยทางผู้จัดจะปรับเปลี่ยนโดยคำนึงถึงผลประโยชน์ของท่านเป็นหลัก เพื่อให้ท่านท่องเที่ยวได้ครบถ้วนตามโปรแกรม

*การบริการของรถบัสนำเที่ยวญี่ปุ่น ตามกฎหมายของประเทศญี่ปุ่นนั้น สามารถให้บริการสูงสุดวันละไม่เกิน 11 ชั่วโมง *คนขับรถบัสนำเที่ยวจะต้องมีเวลาพักผ่อนอย่างน้อย 13 ชั่วโมงต่อวัน)* และไม่สามารถขอเพิ่มเวลาใช้บริการรถบัสนำเที่ยวได้ โดยมัคคุเทศก์และคนขับจะเป็นผู้บริหารเวลาตามความเหมาะสม จึงขอสงวนสิทธิ์ในการปรับเปลี่ยนเวลาท่องเที่ยวตามสถานที่ในโปรแกรมการเดินทาง

** ตามกฎหมายของประเทศญี่ปุ่นนั้น สามารถให้บริการสูงสุดวันละไม่เกิน 11 ชั่วโมง **กรณีที่คนขับรถไม่ได้พักโรงแรมเดียวกับกรุ๊ปทัวร์ หรือ คนขับรถต้องนำรถส่งกลับบริษัทฯ จะสามารถให้บริการกรุ๊ปทัวร์ในวันนั้นๆ ได้สูงสุด 10 ชั่วโมงเท่านั้น** เพื่อเป็นการเผื่อเวลาให้คนขับรถถึงที่หมายปลายทางนั้นๆ แล้วเวลารวมทั้งสิ้นไม่เกินเวลา 11 ชม. ตามที่กฎหมายกำหนดบังคับ

ประกาศสำคัญ: รับเฉพาะผู้มีวัตถุประสงค์เพื่อการท่องเที่ยวเท่านั้น ค่าทัวร์ที่จ่ายให้กับผู้จัด เป็นการชำระแบบจ่ายชำระขาด และผู้จัดได้ชำระให้กับสายการบินและสถานที่ต่างๆ แบบชำระขาดเช่นกันก่อนออกเดินทาง ฉะนั้นหากท่านไม่ได้ร่วมเดินทาง หรือใช้บริการตามรายการไม่ด้วยสาเหตุใด หรือได้รับการปฏิเสธการเข้าหรือออกนอกเมืองจากประเทศในรายการ (ประเทศไทยและประเทศญี่ปุ่น) ทางผู้จัดขอสงวนสิทธิการคืนเงินสดส่วนใดๆ รวมทั้งค่าตั๋วเครื่องบินให้แก่ท่าน

เงื่อนไขการให้บริการ

► การเดินทางครั้งนี้จะต้องมีจำนวน 20 ท่านขึ้นไป กรณีไม่ถึงจำนวนดังกล่าว

- จะส่งจอยน์ทัวร์กับบริษัทที่มีโปรแกรมใกล้เคียงกัน
- หรือเลื่อน หรือยกเลิกการออกเดินทาง โดยทางบริษัทจะทำการแจ้งให้ท่านทราบล่วงหน้าก่อนการเดินทางประมาณ 10 วัน
- หรือขอสงวนสิทธิ์ในการปรับราคาค่าบริการเพิ่ม (ในกรณีที่ผู้เดินทางไม่ถึง 15 ท่าน และท่านยังประสงค์เดินทางต่อ) โดยทางบริษัทจะทำการแจ้งให้ท่านทราบก่อนล่วงหน้า

► ในกรณีที่ลูกค้าต้องออกตั๋วโดยสารภายในประเทศ กรุณาติดต่อเจ้าหน้าที่ของบริษัทฯ ก่อนทุกครั้ง มิฉะนั้นทางบริษัทจะไม่รับผิดชอบใดๆ ทั้งสิ้น

► การจองทัวร์และชำระค่าบริการ

- กรุณาชำระค่ามัดจำ ท่านละ 20,000 บาท กรุณาส่งสำเนาหน้าพาสปอร์ต พร้อมเอกสารชำระมัดจำค่าทัวร์
- ค่าทัวร์ส่วนที่เหลือชำระ 25-30 วันก่อนออกเดินทาง กรณีบริษัทฯ จำเป็นต้องออกตั๋วก่อนท่านจำเป็นต้องชำระค่าทัวร์ส่วนที่เหลือตามที่บริษัทกำหนดแจ้งเท่านั้น

สำคัญ สำเนาหน้าพาสปอร์ตผู้เดินทาง (จะต้องมีอายุเหลือมากกว่า 6 เดือนก่อนหมดอายุนับจากวันเดินทางไป-กลับ และจำนวนหน้าหนังสือเดินทางต้องเหลือว่างสำหรับติดวีซ่าไม่ต่ำกว่า 3 หน้า) **กรุณาตรวจสอบก่อนส่งให้บริษัทมิฉะนั้นทางบริษัทจะไม่รับผิดชอบกรณีพาสปอร์ตหมดอายุ ** กรุณาส่งพร้อมหลักฐานการโอนเงินมัดจำ

เงื่อนไขการยกเลิก

- ยกเลิกก่อนการเดินทางตั้งแต่ 30 วันขึ้นไป คืนเงินค่าทัวร์โดยหักค่าใช้จ่ายที่เกิดขึ้นจริง
- ยกเลิกก่อนการเดินทาง 15-29 วัน ยึดเงิน 50% จากยอดที่ลูกค้าชำระมา และเก็บค่าใช้จ่ายที่เกิดขึ้นจริง(ถ้ามี)
- ยกเลิกก่อนการเดินทางน้อยกว่า 15วัน ขอสงวนสิทธิ์ยึดเงินเต็มจำนวน

  *กรณีมีเหตุยกเลิกทัวร์ โดยไม่ใช่ความผิดของบริษัททัวร์ คืนเงินค่าทัวร์โดยหักค่าใช้จ่ายที่เกิดขึ้นจริง(ถ้ามี)

  *ค่าใช้จ่ายที่เกิดขึ้นจริง เช่น ค่ามัดจำตั๋วเครื่องบิน โรงแรม ค่าวีซ่า และค่าใช้จ่ายจำเป็นอื่นๆ

กรณีจองทัวร์วันหยุดเทศกาล วันหยุดนักขัตฤกษ์ วันหยุดยาวต่อเนื่อง
หากได้มีการแจ้งยกเลิกทัวร์ ทางบริษัทฯ ขอสงวนสิทธิ์เก็บค่าทัวร์ทั้งหมด โดยไม่มีเงื่อนไขใดๆ ทั้งสิ้น

อัตราค่าบริการนี้ *รวม*

1. ค่าตั๋วโดยสารเครื่องบินไป-กลับ ชั้นประหยัดพร้อมค่าภาษีสนามบินทุกแห่งตามรายการทัวร์ข้างต้น *(ตั๋วกรุ๊ปไม่สามารถUpgradeที่นั่ง ได้ และต้องเดินทางไป-กลับพร้อมตั๋วกรุ๊ปเท่านั้นไม่สามารถเลื่อนวันได้)*
2. ค่าที่พักห้องละ 2-3 ท่าน ตามโรงแรมที่ระบุไว้ในรายการหรือ ระดับใกล้เคียงกัน
   กรณีพัก 3 ท่านถ้าวันที่เข้าพักห้องโรงแรม ไม่มีห้องTRP(3 ท่าน) จำเป็นต้องแยกพัก 2 ห้อง(มีค่าใช้จ่ายพักเดี่ยวเพิ่ม)
   กรณีห้อง TWIN BED (เตียงเดี่ยว 2 เตียง) ซึ่งโรงแรมไม่มีหรือเต็ม ทางบริษัทขอปรับเป็นห้อง DOUBLE BED แทนโดยมิต้องแจ้งให้ทราบล่วงหน้า หรือ หากต้องการห้องพักแบบ DOUBLE BED (1 เตียงใหญ่) ซึ่งโรงแรมไม่มีหรือเต็ม ทางบริษัทขอปรับเป็นห้อง TWIN BED แทนโดยมิต้องแจ้งให้ทราบล่วงหน้า กรณีห้องพักในเมืองที่ระบุไว้ในโปรแกรมมีเทศกาลวันหยุด มีงานแฟร์ต่างๆ บริษัทขอจัดที่พักในเมืองใกล้เคียงแทน
3. ค่าอาหาร ค่าเข้าชม และ ค่ายานพาหนะทุกชนิด ตามที่ระบุไว้ในรายการทัวร์ข้างต้น
4. เจ้าหน้าที่บริษัท ฯ คอยอำนวยความสะดวกตลอดการเดินทาง
5. ค่าน้ำหนักกระเป๋า **สายการบิน VIETJET (VZ) สัมภาระโหลดใต้ท้องเครื่อง ไม่เกิน 20 กิโลกรัมและ ถือขึ้นเครื่องได้ 7 กิโลกรัม** และค่าประกันวินาศภัยเครื่องบินตามเงื่อนไขของแต่ละสายการบินที่มีการเรียกเก็บ และกรณีสัมภาระเกินท่านต้องเสียค่าปรับตามที่สายการบินเรียกเก็บ
6. ค่าประกันอุบัติเหตุตามกรมธรรม์วงเงิน 1,000,000 บาท ค่ารักษาพยาบาล ตามเงื่อนไขของบริษัทฯประกันภัยที่บริษัททำไว้ ทั้งนี้ย่อมอยู่ในข้อจำกัดที่มีการตกลงไว้กับบริษัทประกันชีวิต ทุกกรณี ต้องมีใบเสร็จและเอกสารรับรองทางการแพทย์ จากหน่วยงานที่เกี่ยวข้อง ไม่คุ้มครองโรคประจำตัว การสูญเสียทรัพย์สินส่วนตัวของผู้เดินทาง และไม่รวมประกันสุขภาพ ท่านสามารถสั่งซื้อประกันสุขภาพเพิ่มได้จากบริษัทประกันทั่วไป
7. ค่าภาษีสนามบิน และค่าภาษีน้ำมันตามรายการทัวร์
8. ค่ารถปรับอากาศนำเที่ยวตามระบุไว้ในรายการ พร้อมคนขับรถ (กฎหมายไม่อนุญาตให้คนขับรถเกิน 11 ช.ม./วัน)
9. รวมภาษีมูลค่าเพิ่ม 7% และภาษีหัก ณ ที่จ่าย 3% (ค่าบริการเท่านั้น)

อัตราค่าบริการนี้ *ไม่รวม*

1. ค่าทำหนังสือเดินทางไทย และเอกสารต่างด้าวต่างๆ
2. ค่าใช้จ่ายอื่นๆ ที่นอกเหนือจากรายการระบุ อาทิเช่น ค่าอาหาร เครื่องดื่ม ค่าซักรีด ค่าโทรศัพท์ เป็นต้น
3. ค่าภาษีทุกรายการคิดจากยอดบริการ, ค่าภาษีเดินทาง (ถ้ามีการเรียกเก็บ)
4. ค่าภาษีน้ำมันที่สายการบินเรียกเก็บเพิ่มภายหลังจากทางบริษัทฯ ได้ออกตั๋วเครื่องบิน ได้ทำการขายโปรแกรมไปแล้ว (บริษัทฯ ขอสงวนสิทธิ์ในการปรับอัตราค่าบริการขึ้น เนื่องจากมีการปรับ ภาษีสนามบินขึ้นและ/หรือการปรับเปลี่ยนค่าเชอร์ชาร์จน้ำมัน จากสายการบิน โดยมิต้องแจ้งให้ทราบล่วงหน้า)
5. ค่าพนักงานยกกระเป๋าที่โรงแรม
6. ค่าทิปไกด์ คนขับรถ ขออนุญาตนำเก็บ **ณ สนามบินวันแรก ท่านละ 2,000 บาท / ท่าน**
7.

หมายเหตุ

กรุณาอ่านศึกษารายละเอียดทั้งหมดก่อนทำการจอง เพื่อความถูกต้องและความเข้าใจตรงกันระหว่างท่านลูกค้าและบริษัทฯ และเมื่อท่านตกลงชำระเงินมัดจำหรือค่าทัวร์ทั้งหมดกับทางบริษัทฯ แล้ว ทางบริษัทฯ จะถือว่าท่านได้ยอมรับเงื่อนไขข้อตกลงต่างๆ ทั้งหมด

1. บริษัทฯ ขอสงวนสิทธิ์ที่จะเลื่อนการเดินทางหรือปรับราคาค่าบริการขึ้นในกรณีที่มีผู้ร่วมคณะไม่ถึง 15 ท่าน
2. ขอสงวนสิทธิ์การเก็บค่าน้ำมันและภาษีสนามบินทุกแห่งเพิ่ม หากสายการบินมีการปรับขึ้นก่อนวันเดินทาง (บริษัทฯ ขอสงวนสิทธิ์ในการปรับอัตราค่าบริการขึ้น เนื่องจากมีการปรับ ภาษีสนามบินขึ้นและ/หรือการปรับเปลี่ยนค่าเชอร์ชาร์จน้ำมัน จากสายการบิน โดยมิต้องแจ้งให้ทราบล่วงหน้า)
3. บริษัทฯ ขอสงวนสิทธิ์ในการเปลี่ยนเที่ยวบิน โดยมิต้องแจ้งให้ทราบล่วงหน้าอันเนื่องจากสาเหตุต่างๆ
4. บริษัทฯ จะไม่รับผิดชอบใดๆ ทั้งสิ้น หากเกิดกรณีความล่าช้าจากสายการบิน, การยกเลิกบิน, การประท้วง, การนัดหยุดงาน, การก่อการจลาจล, ภัยธรรมชาติ, การนำสิ่งของผิดกฎหมาย ซึ่งอยู่นอกเหนือความรับผิดชอบของบริษัทฯ
5. บริษัทฯ จะไม่รับผิดชอบใดๆ ทั้งสิ้น หากเกิดสิ่งของสูญหาย อันเนื่องเกิดจากความประมาทของท่าน, เกิดจากการโจรกรรม และ อุบัติเหตุจากความประมาทของนักท่องเที่ยวเอง
6. เมื่อท่านตกลงชำระเงินมัดจำหรือค่าทัวร์ทั้งหมดกับทางบริษัทฯ แล้ว ทางบริษัทฯ จะถือว่าท่านได้ยอมรับเงื่อนไขข้อตกลงต่างๆ ทั้งหมด
7. รายการนี้เป็นเพียงข้อเสนอที่ต้องได้รับการยืนยันจากบริษัทฯ อีกครั้งหนึ่ง หลังจากได้สำรองโรงแรมที่พักในต่างประเทศเรียบร้อยแล้ว โดยโรงแรมจัดในระดับใกล้เคียงกัน ซึ่งอาจจะปรับเปลี่ยนตามที่ระบุในโปรแกรม
8. การจัดการเรื่องห้องพัก เป็นสิทธิ์ของโรงแรมในการจัดห้องให้กับกรุ๊ปที่เข้าพัก โดยมีห้องพักสำหรับผู้สูบบุหรี่ / ปลอดบุหรี่ได้ โดยอาจจะขอเปลี่ยนห้องได้ตามความประสงค์ของผู้ที่พัก ทั้งนี้ขึ้นอยู่กับความพร้อมให้บริการของโรงแรม และไม่สามารถรับประกันได้
9. กรณีผู้เดินทางต้องการความช่วยเหลือเป็นพิเศษ อาทิเช่น ใช้วิลแชร์ กรุณาแจ้งบริษัทฯ อย่างน้อย 14 วัน ก่อนการเดินทาง มิฉะนั้น บริษัทฯ ไม่สามารถจัดการได้ล่วงหน้าได้
10. มัคคุเทศก์ พนักงานและตัวแทนของผู้จัด ไม่มีสิทธิ์ในการให้คำสัญญาใดๆ ทั้งสิ้นแทนผู้จัด นอกจากมีเอกสารลงนามโดยผู้มีอำนาจของผู้จัดกำกับเท่านั้น ผู้จัดจะไม่รับผิดชอบและไม่สามารถคืนค่าใช้จ่ายต่างๆ ได้เนื่องจากเป็นการเหมาจ่ายกับตัวแทนต่างๆ ในกรณีที่ผู้เดินทางไม่ผ่านการพิจารณาในการตรวจคนเข้าเมือง-ออกเมือง ไม่ว่าจะเป็นกองตรวจคนเข้าเมืองหรือกรมแรงงานของทุกประเทศในรายการท่องเที่ยว อันเนื่องมาจากการกระทำที่ส่อไปในทางผิดกฎหมาย การหลบหนี เข้าออกเมือง เอกสารเดินทางไม่ถูกต้อง หรือ การถูกปฏิเสธในกรณีอื่นๆ