ห้างหุ้นส่วนจำกัด ซันไชน์ อินเทลลิเจนซ์ เซอร์วิส

238/8 ห้อง E4 โครงการโอโซนวิลเลจ ถ.เทพารักษ์ ต.ในเมือง อ.เมืองขอนแก่น จ.ขอนแก่น 40000
โทร.043-000-100 , มือถือ 093-147-4446
ใบอนุญาตนำเที่ยว เลขที่ 51/01156

Sunshine Travel and Service | Sunshinetravel2010 | Sunshinetravel2010 | @sunshine2010

บินตรง
เชียงใหม่-เวียดนาม

AirAsia

มหัศจรรย์

Vietnam

ฮานอย ตามด๋าว นิงห์บิงห์ เมืองสวยกลางสายหมอก | 4 วัน 3 คืน

ล่องเรือจ่างอาน

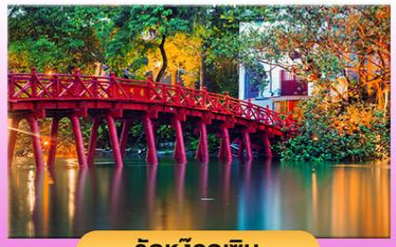

วัดหง็อกเซิน

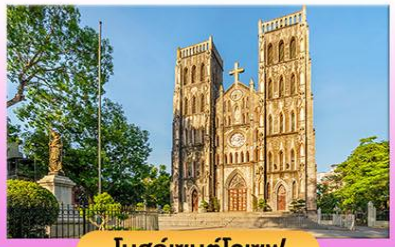

โบสถ์เซนต์โจเซฟ

16,999.- ราคาเริ่มต้น

เดินทาง : ต.ค. 69 - ม.ค. 70

สัมผัสเมืองแห่งสายหมอก

ล่องเรือกลางขุนเขา เช็กอินเสน่ห์เวียดนามเหนือ

พิเศษ! คาเฟ่รวมเครื่องดื่ม ท่านละ 1 แก้ว และ บุฟเฟ่ต์นานาชาติ

น้ำหนักกระเป๋า 20 Kg. | พักโรงแรม 4 คาว | อาหาร 9 มื้อ

BT-CNXHAN25_FD

บินตรง
เชียงใหม่-เวียดนาม

AirAsia

มหัศจรรย์

Vietnam

ฮานอย ตามด๋าว นิงห์บิงห์ เมืองสวยกลางสายหมอก | 4 วัน 3 คืน

พิเศษ! คาเฟ่รวมเครื่องดื่ม ท่านละ 1 แก้ว และ บุฟเฟ่ต์นานาชาติ

- ชมสถาปัตยกรรมฝรั่งเศสเมืองตามด๋าว
- ล่องเรือตามก๊ก กุ้ยหลินแห่งเวียดนาม
- เช็คอิน The Castle Cafe

โบสถ์เซนต์โจเซฟ

ล่องเรือจ่างอาน

เดินทางโดยสายการบินแอร์เอเชีย

อาหาร : 9 มื้อ

FLIGHT : FD870
CNX 13.20 — ✈ — HAN 14.50

FLIGHT : FD871
HAN 15.20 — ✈ — CNX 16.55

วันที่	รายการทัวร์	อาหาร			โรงแรม
		เช้า	กลางวัน	เย็น	
1	• ท่าอากาศยานนานาชาติเชียงใหม่ • ท่าอากาศยานนานาชาติโหน่ยบ่าย • เมืองฮานอย • เมืองตามดาว • โบสถ์หินโบราณตามด๋าว • จัตุรัสตามด๋าว			✓	VENUS HOTEL 4* หรือเทียบเท่ามาตรฐานเวียดนาม
2	• เมืองตามด๋าว • The Castle Cafe • วัดเตย เทียน • เมืองฮานอย • ร้านสินค้าพื้นเมือง	✓	✓	✓	TOP HOTEL 4* หรือเทียบเท่ามาตรฐานเวียดนาม
3	• เมืองซานอย • เมืองนิงห์บิงห์ • ล่องเรือตามก๊ก • ร้านสินค้าพื้นเมือง • เมืองฮานอย • ทะเลสาบคืนดาบ • วัดหง๊อกซิน • สะพานแสงอาทิตย์ • ถนน 36 สาย	✓	✓	✓	TOP HOTEL 4* หรือเทียบเท่ามาตรฐานเวียดนาม
4	• เมืองฮานอย • วัดเฉินก๊วก • โบสถ์เซนต์โจเซฟ • ท่าอากาศยานนานาชาติโหน่ยบ่าย • ท่าอากาศยานนานาชาติเชียงใหม่	✓	✓		

รายการทัวร์อาจมีสลับปรับเปลี่ยนตามความเหมาะสม โดยดูสถานการณ์หน้างานเป็นหลัก แต่จะเที่ยวครบทุกรายการ

มหัศจรรย์ฮานอย ตามด๋าว นิงห์บิงห์ เมืองสวยกลางสายหมอก (FD) 4 วัน 3 คืน					
วันเดินทาง	จำนวน	ราคาผู้ใหญ่ พัก 2-3 ท่าน	ราคาเด็ก ไม่มีเตียง	ราคาทัวร์ไม่รวม ตั๋วเครื่องบิน	พักเดี่ยว เพิ่ม
23 – 26 ต.ค.69	20+1	18,999	17,999	15,999.-	4,500.-
12 – 15 พ.ย. 69	20+1	16,999	15,999	13,999.-	4,500.-
04 – 07 ธ.ค. 69 *วันรัฐธรรมนูญ*	20+1	19,999	18,999	16,999.-	4,500.-
30 ธ.ค.26 – 02 ม.ค.70 *วันปีใหม่*	20+1	21,999	19,999	18,999.-	4,500.-
28 – 31 ม.ค. 70	20+1	17,999	16,999	14,999.-	4,500.-
11 – 14 ก.พ. 70	20+1	18,999	17,999	15,999.-	4,500.-
25 – 28 ก.พ.70	20+1	17,999	16,999	14,999.-	4,500.-
18 – 21 มี.ค.70	20+1	17,999	16,999	14,999.-	4,500.-
25 - 28 มี.ค.70	20+1	17,999	16,999	14,999.-	4,500.-

ณ วันเดินทางโปรแกรมการเดินทางอาจมีการปรับเปลี่ยน อันเกิดจากเหตุสุดวิสัยต่าง ๆ โดยจะคำนึงถึงประโยชน์ของลกค้าเป็นสำคัญ

ราคา INFANT (อายุไม่ถึง 2 ปี บริบูรณ์ ณ วันเดินทางกลับ) ท่านละ 6,000 บาท อัตรานี้รวมรายการทัวร์และตั๋วเครื่องบินแล้ว

โปรแกรมการเดินทาง 4 วัน 3 คืน : เดินทางโดยสายการบินแอร์เอเชีย

AirAsia

CNX → HAN			HAN → CNX		
เที่ยวบิน	ออก	ถึง	เที่ยวบิน	ออก	ถึง
FD870	13.20	14.50	FD871	15.20	16.55

วันแรก ท่าอากาศยานนานาชาติเชียงใหม่ • ท่าอากาศยานนานาชาติโหน่ยบ่าย • เมืองฮานอย • เมืองตามด๋าว • โบสถ์หินโบราณตามด๋าว • จัตุรัสตามด๋าว

(-/-/เย็น)

10.30 น. พร้อมกันที่ **ท่าอากาศยานนานาชาติเชียงใหม่** อาคารผู้โดยสารขาออก **เคาน์เตอร์สายการบินไทยแอร์เอเชีย Thai Air Asia** โดยมีเจ้าหน้าที่อำนวยความสะดวกแก่ทุกท่าน

13.20 น. ออกเดินทางสู่ **กรุงฮานอย ประเทศเวียดนาม** โดย **เที่ยวบินที่ FD870**

****ไม่มีบริการอาหารบนเครื่อง****

14.50 น. เดินทางถึง **ท่าอากาศยานนานาชาติโหน่ยบ่าย ประเทศเวียดนาม** ผ่านพิธีการตรวจคนเข้าเมืองเป็นที่เรียบร้อยแล้ว (เวลาท้องถิ่นที่เวียดนาม เท่ากับประเทศไทย)

จากนั้น เดินทางสู่ **จังหวัดหวิงฟุก** เพื่อเดินทางไปยัง **เมืองตามด๋าว** (ใช้เวลาเดินทางประมาณ 2 ชั่วโมง) เมืองแห่งนี้เป็นเมืองตากอากาศบนภูเขา อยู่ทางตอนเหนือของ

เวียดนาม ที่มีอากาศเย็นตลอดทั้งปี ซึ่งเมืองนี้ก็ถูกพัฒนาขึ้นมา โดยชาวฝรั่งเศสที่เคยมาอาศัยตั้งแต่ยุคอาณานิคม จึงเต็มไปด้วยอาคารสไตล์ยุโรปผสมผสานกับธรรมชาติอย่างกลมกลืน และมีไฮไลท์เป็นปราสาทขนาดใหญ่กลางหุบเขาที่ยังสร้างไม่เสร็จ เป็นซิกเนเจอร์

จากนั้น นำท่านชม **โบสถ์หินโบราณตามด๋าว** (ชมด้านนอก) เป็นหนึ่งในโบสถ์หินที่มีชื่อเสียงที่สุดในเวียดนาม ซึ่งจริงๆแล้วโบสถ์นี้ไม่ได้ถูกสร้างขึ้นมาเป็นโบสถ์หินตั้งแต่แรก ตอนแรกที่สร้างในปี 1906 ยังเป็นแค่บ้านไม้ธรรมดา จนกระทั่งในปี 1937 เขาก็สร้างขึ้นมาใหม่โดยใช้หิน ซึ่งก็สร้างตามสถาปัตยกรรมแบบโกธิกที่รับมาจากฝรั่งเศส และในช่วงสงครามที่เวียดนามกับฝรั่งเศสทำสงครามกัน ก็มีหลาย ๆ สถานที่ถูกเผาทำลายไปในตอนนั้น แต่โบสถ์นี้กลับถูกยกเว้นไว้ เพราะเขาถือว่าเป็นสถานที่ศักดิ์สิทธิ์ และเป็นที่เคารพศรัทธาของผู้ค น จนตอนนี้ก็กลายเป็นหนึ่งในสถานที่สำคัญของเมืองที่มีมายาวนานกว่าร้อยปี และมีลานกว้างด้านนอกล้อมรอบด้วยกำแพงโค้งที่สามารถมองเห็นวิวทิวทัศน์ของเมืองตามด๋าวได้เกือบ 360 องศา

จากนั้น

นำท่านไปยัง **จัตุรัสตามด๋าว** ที่นี่เป็นดั่งสวนสาธารณะกลางเมือง เป็นพื้นที่ที่ชาวตามด๋าวใช้พักผ่อน และมาทำกิจกรรมต่างๆตรงกว้าง ตรงกลางมีน้ำพุ ที่มองเห็นเมืองโดยรอบ ซึ่งรอบๆจัตุรัสนี้ก็จะมีร้านค้า คาเฟ่ ร้านอาหาร และมีมุมสวยๆมากมายเหมาะสำหรับการถ่ายรูป

เย็น **บริการอาหารเย็น ณ ภัตตาคาร**

ที่พัก **โรงแรม VENUS HOTEL ระดับเทียบเท่า 4 ดาว ตามมาตรฐานประเทศเวียดนาม**

(โรงแรมที่ระบุในรายการทัวร์เป็นเพียงโรงแรมที่นำเสนอเบื้องต้นเท่านั้น ซึ่งอาจมีการเปลี่ยนแปลง ทั้งนี้โรงแรมที่เข้าพักจะเป็นโรงแรมในระดับเทียบเดียวกัน)

วันที่สอง **เมืองตามด๋าว • The Castle Café • วัดเตย เทียน • เมืองฮานอย • ร้านสินค้าพื้นเมือง**

(เช้า/กลางวัน/เย็น)

เช้า **บริการอาหารเช้า ณ ห้องอาหารโรงแรม**

จากนั้น นำท่านเช็คอินคาเฟ่ **The Castle Café** หรือ **Tiệm Cà Phê Lâu Đài Tam Đảo** เป็นคาเฟ่ที่วิวสวยและวามารถเห็นปราสาทได้อย่างชัดเจน เป็นคาเฟ่ที่โลเคชั่นดีสุดและมีเมนูหลากหลาย ทั้งอาหารและของหวาน โดยเฉพาะเมนูเครื่องดื่มช็อกโกแลตก็เป็นที่นิยมเช่นกัน

★★สุดพิเศษ!! รวมเครื่องดื่ม ท่านละ 1 แก้ว★★

หมายเหตุ : กรณีที่คาเฟ่ดังกล่าวปิด หรือไม่พร้อมให้บริการ ทางบริษัทขอสงวนสิทธิ์นำท่านไปยังคาเฟ่แห่งใหม่ โดยที่ไม่ต้องแจ้งให้ทราบล่วงหน้า

กลางวัน **บริการอาหารกลางวัน ณ ภัตตาคาร SEN BUFFET**

****สุดพิเศษ!! กับเมนูอาหารแบบบุฟเฟ่ต์นานาชาติ****

จากนั้น ทุกท่านเดินทางสู่ **วัดเตยเทียน** วัดเก่าแก่ที่ตั้งอยู่กลางหุบเขาที่ผสมผสานพุทธศาสนาและวัฒนธรรมเวียดนามไว้อย่างลงตัว มีบรรยากาศเงียบสงบ รายล้อมด้วยธรรมชาติที่สวยงาม และเป็นหนึ่งในสถานที่ท่องเที่ยวทางวัฒนธรรมในเมือง สามารถขึ้นได้ทั้งเดินและนั่งกระเช้า ภายในวัดมีเจดีย์ วิหาร และรูปปั้นพระโพธิสัตว์ขนาดใหญ่ ท่ามกลางธรรมชาติที่สงบและงดงาม เหมาะกับการมาขอพร ทำสมาธิ และสัมผัสความสงบทางใจ (รวมกระเช้า ขึ้น-ลง) ได้เวลาอันควรนำทุกท่านเดินทางสู่ **เมืองฮานอย** ระหว่างทางให้ทุกท่านได้เลือกซื้อของฝากที่ **ร้านของที่ระลึกสินค้าพื้นเมือง**

เย็น **บริการอาหารเย็น ณ ภัตตาคาร**

ที่พัก **โรงแรม TOP HOTEL ระดับเทียบเท่า 4 ดาว ตามมาตรฐานประเทศเวียดนาม**

(โรงแรมที่ระบุในรายการทัวร์เป็นเพียงโรงแรมที่นำเสนอเบื้องต้นเท่านั้น ซึ่งอาจมีการเปลี่ยนแปลง ทั้งนี้โรงแรมที่เข้าพักจะเป็นโรงแรมในระดับเทียบเดียวกัน)

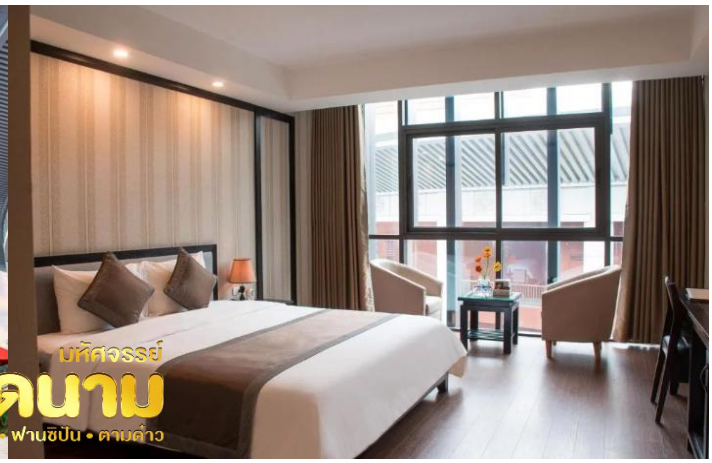

วันที่สาม **ฮานอย • นิงห์บิงห์ • ล่องเรือตามก๊ก • ร้านของที่ระลึกสินค้าพื้นเมือง • ฮาลอง • ไนท์มาร์เก็ต**

(เช้า/กลางวัน/เย็น)

เช้า **บริการอาหารเช้า ณ ห้องอาหารโรงแรม**

จากนั้น นำท่านเดินทางสู่ เมืองนิงห์บิงห์ (ใช้เวลาเดินทางประมาณ 1 ชั่วโมง 45 นาที) ให้ทุกท่านได้เพลิดเพลินกับการ **ล่องเรือตามก๊ก** (ฮาลองบก) หมายถึง ถ้ำสามถ้ำ ตามตำนานกล่าวว่าถ้ำนี้ถูกบรรจงสร้างโดย สายลมและกระแสน้ำ เมื่อครั้งน้ำทะเลยังท่วมถึง ซึ่งยังคงมีรอยคราบน้ำปรากฏเป็นหลักฐานลงเรือพายล่องตามแม่น้ำ ในช่วงแรกของการเดินทางท่านจะได้ชมทัศนียภาพภูเขาสองฝั่งแม่น้ำซึ่งมีความยาวหลายกิโลเมตร ภาพที่ปรากฏในระหว่างการเดินทาง เปรียบเสมือน **"กุ้ยหลินเมืองจีน"** เพลิดเพลินกับการนั่งเรือกระจาด ล่องเรือผ่านท้องน้ำ สองข้างทางเป็นทุ่งนาข้าว สลับกับทัศนียภาพของภูเขาน้อยใหญ่

กลางวัน **บริการอาหารกลางวัน ณ ภัตตาคาร**

จากนั้น ได้เวลาอันควรนำทุกท่านเดินทางสู่ **เมืองฮานอย** ระหว่างทางให้ทุกท่านได้เลือกซื้อของฝากที่**ร้านของที่ระลึกสินค้าพื้นเมือง**

จากนั้น นำท่านชม **ชมทะเลสาบคืนดาบ** ทะเลสาบใจกลางเมืองฮานอย ทะเลสาบแห่งนี้มีตำนานกล่าวว่า ในสมัยที่เวียดนามทำสงครามสู้รบกับประเทศจีน แต่ยังไม่สามารถเอาชนะทหารจากจีนได้ ทำให้เกิดความท้อแท้พระทัย เมื่อได้มาล่องเรือที่ทะเลสาบแห่งนี้ ได้มีเต่าขนาดใหญ่ตัวหนึ่งได้คาบดาบวิเศษมาให้พระองค์ เพื่อทำสงครามกับประเทศจีน หลังจากที่พระองค์ได้รับดาบมานั้น พระองค์ได้กลับไปทำสงครามอีกครั้ง และได้รับชัยชนะเหนือประเทศจีน ทำให้บ้านเมืองสงบสุข พระองค์ได้นำดาบมาคืน ณ ทะเลสาบแห่งนี้

จากนั้น นำท่านนำท่านชม **วัดหง๊อกเซิน** (ภายนอกวัด) สถานที่แห่งนี้เป็นวัดโบราณ ภายในประกอบด้วย ศาลเจ้าโบราณ และ เต่าสต๊าฟ ขนาดใหญ่ ซึ่งมีความเชื่อว่า เต่าตัวนี้ คือเต่าศักดิ์สิทธิ์ 1 ใน 2 ตัวที่อาศัยอยู่ในทะเลสาบแห่งนี้มาเป็นเวลาช้านาน ให้ท่านถ่ายรูปคู่กับ**สะพานแสงอาทิตย์** สีแดงสดใส

จากนั้น **อิสระช้อปปิ้งถนน 36 สาย** เป็นย่านค้าขายโบราณกว่า 2,000 ปี ถือเป็นย่านการค้าที่สำคัญของฮานอยมาตั้งแต่สมัยโบราณอยู่เก่าใจกลางเมืองฮานอย ที่มีทั้งคนและรถโดยเฉพาะมอเตอร์ไซค์สัญจรพลุกพล่านไปมาอย่างคึกคัก โดยถนนแต่ละเส้นจะมีสินค้าชนิดเดียวกันวางขายตลอดเส้นทาง มีสินค้าราคาถูกให้ท่านได้เลือกสรรมากมาย กระเป๋า เสื้อผ้า รองเท้า ของที่ระลึกต่างๆมากมาย

เย็น **บริการอาหารเย็น ณ ภัตตาคาร**

ที่พัก **โรงแรม TOP HOTEL ระดับเทียบเท่า 4 ดาว ตามมาตรฐานประเทศเวียดนาม**

(โรงแรมที่ระบุในรายการทัวร์เป็นเพียงโรงแรมที่นำเสนอเบื้องต้นเท่านั้น ซึ่งอาจมีการเปลี่ยนแปลง ทั้งนี้โรงแรมที่เข้าพักจะเป็นโรงแรมในระดับเทียบเดียวกัน)

วันที่สี่ **ฮานอย • เมืองฮานอย • วัดเฉินก๊วก • โบสถ์เซนต์โจเซฟ • ท่านอากาศยานนานาชาติโหน่ยบ่าย • ท่าอากาศยานนานาชาติเชียงใหม่**

(เช้า/กลางวัน/เย็น)

เช้า **บริการอาหารเช้า ณ ห้องอาหารโรงแรม**

จากนั้น นำท่านเดินทางสู่ **วัดเฉินก๊วก** เป็นวัดที่อยู่ใจกลางเมืองของเวียดนาม ใกล้ชิดกับทะเลสาบตะวันตกของเมืองฮานอย ภายในวัดมีเจดีย์เฉินก๊วก เป็นเจดีย์ที่สำคัญและเก่าแก่ของชาวเวียดนาม การสร้างเจดีย์แห่งนี้ ใช้ศิลปะที่มีการผสมผสานกัน อย่างลงตัว ระหว่างสถาปัตยกรรมจีนและเวียดนาม มีความสูง 15 เมตร มีทั้งหมด 11 ชั้น ภายในมีจารึกประวัติความเป็นมาทั้งของเจดีย์และพระศรีศากยมุนีปางปรินิพพานที่ทำด้วยทองคำ

จากนั้น นำท่านชม **โบสถ์เซนต์โจเซฟ** (ภายนอก) เป็นโบสถ์โรมันคาทอลิกที่เก่าแก่ที่สุดในกรุงฮานอย และมีความสวยงามจากสถาปัตยกรรมสไตล์นีโอโกธิค ซึ่งมีต้นแบบมาจากวิหารนอทเทอร์ดามในกรุงปารีส ที่นี่เป็นสถานที่ประกอบพิธีทางศาสนาคริสต์ที่เป็นศูนย์รวมของคริสตศาสนิกชนในกรุงฮานอย และเป็นสถานที่ท่องเที่ยวที่ได้รับความนิยมเป็นอย่างมากอีกด้วย

กลางวัน **บริการอาหารกลางวัน ณ ภัตตาคาร**

ได้เวลาอันควรนำท่านเดินทางสู่ **ท่าอากาศยานนานาชาติโหน่ยบ่าย**

15.20 น. ออกเดินทางสู่ **เมืองเชียงใหม่**

โดย **สายการบินไทยแอร์เอเชีย เที่ยวบินที่ FD871**

16.55 น. เดินทางถึง **ท่าอากาศยานนานาชาติ** โดยสวัสดิภาพ พร้อมความประทับใจ

อัตราค่าบริการรวม

- ตั๋วเครื่องบินไป-กลับ พร้อมกรุ๊ป เป็นตั๋วหมู่คณะไม่สามารถสะสมไมล์ได้ และไม่สามารถอัพเกรดที่นั่งได้ อยู่ต่อต้องเสียค่าเปลี่ยนแปลงตั๋ว
- ที่พักโรงแรมตามรายการ 3 คืน พักห้องละ 2-3 ท่าน (กรณีมาไม่ครบคู่และไม่ต้องการเพิ่มเงินพักห้องเดี่ยว)
- ค่าระวางน้ำหนักกระเป๋าไม่เกิน 20 กก.ต่อ 1 ใบ (โหลดได้ท่านละ 1 ใบ) กระเป๋าถือขึ้นเครื่อง Hand Carry 7 กก.ต่อ 1 ใบ
- ค่าอาหารทุกมื้อตามรายการระบุ (สงวนสิทธิ์ในการสลับมื้อหรือเปลี่ยนแปลงเมนูอาหารตามสถานการณ์)
- น้ำดื่มบริการบนรถวันละ 1 ขวด/ท่าน
- ค่าเข้าชมสถานที่ตามรายการระบุ
- ค่ารถโค้ชรับ-ส่งสถานที่ท่องเที่ยวตามรายการระบุ
- ภาษีมูลค่าเพิ่ม 7% และภาษีหัก ณ ที่จ่าย 3% (เฉพาะค่าบริการ)
- ภาษีน้ำมันและภาษีตั๋วทุกชนิด (สงวนสิทธิ์เก็บเพิ่มหากสายการบินปรับขึ้นก่อนวันเดินทาง)
- ประกันอุบัติเหตุวงเงิน 1,000,000 บาท (เป็นไปเงื่อนไขตามกรมธรรม์)

**เงื่อนไขประกันการเดินทาง ค่าประกันอุบัติเหตุและค่ารักษาพยาบาล คุ้มครองเฉพาะกรณีที่ได้รับอุบัติเหตุขณะเดินทางระหว่างการเดินทาง ไม่คุ้มครองการสูญเสียทรัพย์สินส่วนตัวไม่คุ้มครองโรคประจำตัวและปัญหาสุขภาพอื่นๆ*

อัตราค่าบริการไม่รวม

- ค่าทำหนังสือเดินทางไทย และค่าธรรมเนียมสำหรับผู้ถือพาสปอร์ตต่างชาติ
- ค่าน้ำหนักกระเป๋าเดินทางในกรณีที่เกินกว่าสายการบินกำหนด 20 กิโลกรัมต่อท่าน
- ค่าใช้จ่ายส่วนตัว อาทิ อาหารและเครื่องดื่มที่สั่งเพิ่มพิเศษ,โทรศัพท์-โทรสาร, อินเตอร์เน็ต, มินิบาร์, ซักรีดที่ไม่ได้ระบุไว้ในรายการ
- ค่าใช้จ่ายอันเกิดจากความล่าช้าของสายการบิน, อุบัติภัยทางธรรมชาติ, การประท้วง, การจลาจล, การนัดหยุดงาน, การถูกปฏิเสธไม่ให้ออกและเข้าเมืองจากเจ้าหน้าที่ตรวจคนเข้าเมืองและเจ้าหน้าที่กรมแรงงานทั้งที่เมืองไทยและต่างประเทศซึ่งอยู่บอกเหนือความควบคุมของบริษัทฯ
- หากหน่วยงานรัฐบาลไทย และ/หรือ เวียดนามมีการปรับเปลี่ยนข้อกำหนดเกี่ยวกับการกักตัวเพิ่มเติม และ/หรือ ขอเรียกตรวจโรคเพิ่มเติมทางผู้เดินทางจะต้องปฏิบัติอินบัตรฉบับดังใช้ค่ายศึกษาทาบ
- **ค่าทิปไกด์ท้องถิ่น, พนักงานขับรถ, ผู้ช่วยคนขับรถ 1,200 บาท/ทริป/ลูกทัวร์ 1 ท่าน** (บังคับตามระเบียบธรรมเนียมของประเทศ)
- **ค่าทิปหัวหน้าทัวร์ตามสินเน้ำใจของทุกท่าน** (ไม่รวมในค่าทิปไกด์ท้องถิ่นและคนขับรถ แต่ไม่บังคับทิป)

กรณีที่ท่านต้องออกตั๋วภายใน

เช่น (ตั๋วเครื่องบิน, ตั๋วรถทัวร์, ตั๋วรถไฟ) กรุณาสอบถามที่เจ้าหน้าที่ทุกครั้งก่อนทำการออกตั๋ว เนื่องจากสายการบินอาจมีการปรับเปลี่ยนไฟลท์บิน หรือเวลาถิบโดยไม่ได้แจ้งให้ทราบล่วงหน้า ทางบริษัทฯ จะไม่รับผิดชอบ

เงื่อนไขการสำรองที่นั่งและการยกเลิกทัวร์

1 การจองทัวร์

กรุณาจองทัวร์ล่วงหน้า ก่อนการเดินทาง พร้อมชำระมัดจำ **10,000.- บาท** ส่วนที่เหลือชำระทันทีก่อนการเดินทางไม่น้อยกว่า 21 วัน มิฉะนั้นถือว่าท่านยกเลิกการเดินทางโดยอัตโนมัติ (ช่วงเทศกาล, วันหยุดนักขัตฤกษ์ กรุณาชำระก่อนเดินทาง 30 วัน)

2 กรณียกเลิก : จอยทรุ๊ป (ตาม พรบ. ธุรกิจนำเที่ยว)

ยกเลิก 30 วันก่อนการเดินทาง

ยกเลิกก่อนการเดินทางมากกว่า 30 วัน ขึ้นไป บริษัทฯ จะคืนเงินค่าทัวร์ให้ทั้งหมด โดยหักค่าใช้จ่ายที่เกิดขึ้นจริง จากเช่น ค่าตั๋วเครื่องบิน ค่าโรงแรม ค่าใช้จ่ายที่จำเป็นอื่นๆ ฯลฯ

15-29 วัน วันก่อนการเดินทาง

ยกเลิกการเดินทาง 15–29 วัน ก่อนการเดินทาง หักค่าทัวร์ 50% จากราคาขาย และหักค่าใช้จ่ายที่เกิดขึ้นจริงทั้งหมดไม่ว่ากรณีใดๆ ทั้งสิ้น (ค่าใช้จ่ายที่เกิดขึ้นจริง อาทิเช่น ค่าตั๋วเครื่องบิน ค่าโรงแรม ค่าใช้จ่ายที่จำเป็นอื่นๆ ฯลฯ)

ยกเลิก 15 วันก่อนการเดินทาง

ยกเลิกการเดินทาง น้อยกว่า 15 วัน ก่อนการเดินทาง บริษัทฯ ขอสงวนสิทธิ์ไม่คืนเงินค่าทัวร์ทั้งหมด ไม่ว่ากรณีใด ๆ ทั้งสิ้น

3 กรณีเจ็บป่วย

กรณีเจ็บป่วย จนไม่สามารถเดินทางได้ ซึ่งจะต้องมีใบรับรองแพทย์จากโรงพยาบาลรับรอง บริษัทฯ จะทำการเลื่อนการเดินทางของท่านไปยังคณะต่อไป แต่ทั้งนี้ท่านจะต้องเสียค่าใช้จ่ายที่ไม่สามารถยกเลิกหรือเลื่อนการเดินทางได้ตามความเป็นจริง

ในกรณีเจ็บป่วยกะทันหันก่อนล่วงหน้าเพียง 7 วันทำการ ทางบริษัทฯ ขอสงวนสิทธิ์ในการคืนเงินทุกกรณี

! กรณีจองทัวร์วันหยุดเทศกาล, วันหยุดนักขัตฤกษ์, วันหยุดยาวต่อเนื่อง และได้มีการแจ้งยกเลิกทัวร์ ทางบริษัทฯขอสงวนสิทธิ์เก็บค่าทัวร์ทั้งหมด โดยไม่มีเงื่อนไขใดๆ ทั้งสิ้น

เงื่อนไขอื่นๆ

บริษัทฯ ขอสงวนสิทธิ์ในการเก็บค่าใช้จ่ายทั้งหมด กรณีท่านยกเลิกการเดินทาง และมีผลทำให้คณะเดินทางไม่ครบตามจำนวนที่บริษัทฯ กำหนดไว้ (10 ท่านขึ้นไป) เนื่องจากเกิดความเสียหายต่อทางบริษัทฯ และผู้เดินทางอื่นที่เดินทางในคณะเดียวกัน บริษัทต้องนำไปชำระค่าเสียหายต่าง ๆ ที่เกิดจากการยกเลิกของท่าน

คณะผู้เดินทางจำนวน 10 ท่านขึ้นไป จึงออกเดินทาง ในกรณีที่มีผู้เดินทางไม่ถึง 10 ท่าน ขอสงวนสิทธิ์เลื่อนวันเดินทาง หรือ ยกเลิกการเดินทาง โดยทางบริษัทจะแจ้งให้ท่านทราบล่วงหน้า 10 วันก่อนการเดินทาง

กรณีที่ท่านต้องออกตั๋วภายใน เช่น (ตั๋วเครื่องบิน, ตั๋วรถทัวร์, ตั๋วรถไฟ) กรุณาสอบถามที่เจ้าหน้าที่ทุกครั้งก่อนทำการออกตั๋ว เนื่องจากสายการบิน อาจมีการปรับเปลี่ยนไฟล์ทบินหรือเวลาบิน โดยไม่ได้แจ้งให้ทราบล่วงหน้า ทางบริษัทฯ จะไม่รับผิดชอบใด ๆ ในกรณีถ้าท่านออกตั๋วภายในโดยไม่แจ้งให้ทราบและหากไฟล์ทบินมีการปรับเปลี่ยนเวลาบินเพราะถือว่าท่านยอมรับในเงื่อนไขดังกล่าว

กรณีผู้เดินทางที่ต้องการความช่วยเหลือเป็นพิเศษ เช่น การขอใช้วีลแชร์ที่สนามบิน กรุณาแจ้งบริษัทฯ อย่างน้อย 7 วันก่อนการเดินทาง หรือเริ่มตั้งแต่ท่านจองทัวร์ มิฉะนั้นทางบริษัทฯ ไม่สามารถจัดการได้ล่วงหน้า ทางบริษัทฯขอสงวนสิทธิ์ในการเรียกเก็บค่าใช้จ่ายตามจริงที่เกิดขึ้นกับผู้เดินทาง (ถ้ามี)

การท่องเที่ยวประเทศเวียดนามนั้นจะต้องมีการเข้าชมสินค้าของทางรัฐบาล เพื่อเป็นการส่งเสริมการท่องเที่ยวดังกล่าว คือ ร้านยา,ร้านไม้ไผ่ ร้านหัตถกรรม เป็นต้น หากท่านใดไม่เข้าร้านดังกล่าวจะต้องจ่ายค่าทัวร์เพิ่ม ทางบริษัทฯ จะขอถือว่าท่านรับทราบและยอมรับเงื่อนไขดังกล่าวแล้ว

อาหารที่ประเทศเวียดนาม ได้รับอิทธิพลมาจากจีน โดยรสชาติจะออกไปทางจืดส่วนใหญ่ รสไม่ค่อยจัดและอาหารทะเลก็จะเป็นขนาดของตามประเทศเวียดนาม

กรณีท่านเป็นอิสลาม ไม่สามารถทานอาหารบางประเภทได้ โปรดระบุให้ชัดเจนก่อนทำการจอง กรณีแจ้งล่วงหน้าก่อนเดินทางกะทันหัน อาจมีค่าใช้จ่ายเพิ่มเติม

รายละเอียดเพิ่มเติม

เงื่อนไขและข้อกำหนดเพิ่มเติมสำหรับการเดินทาง

- บริษัทฯ มีสิทธิ์ในการเปลี่ยนแปลงโปรแกรมทัวร์ในกรณีที่เกิดเหตุสุดวิสัยจนไม่อาจแก้ไขได้
- เที่ยวบิน, ราคาและรายการท่องเที่ยว สามารถเปลี่ยนแปลงได้ตามความเหมาะสมโดยคำนึงถึงผลประโยชน์ของผู้เดินทางเป็นสำคัญ
- หนังสือเดินทางต้องมีอายุการใช้งานเหลือไม่น้อยกว่า 6 เดือน และบริษัทฯรับเฉพาะผู้มีจุดประสงค์เดินทางเพื่อท่องเที่ยวเท่านั้น (หนังสือเดินทางต้องมีอายุเหลือใช้งานไม่น้อยกว่า 6 เดือน บริษัทฯไม่รับผิดชอบหากอายุเหลือไม่ถึงและไม่สามารถเดินทางได้)
- ทางบริษัทฯจะไม่รับผิดชอบใดๆทั้งสิ้น หากเกิดความล่าช้าของสายการบิน,สายการบินยกเลิกบิน , การประท้วง, การนัดหยุดงาน, การก่อจลาจลหรือกรณีท่านถูกปฏิเสธการเข้าหรือออกเมืองจากเจ้าหน้าที่ตรวจคนเข้าเมือง หรือ เจ้าหน้าที่กรมแรงงานทั้งจากไทยและต่างประเทศซึ่งอยู่นอกเหนือความรับผิดชอบของบริษัทฯหรือเหตุภัยพิบัติทางธรรมชาติ (ซึ่งลูกค้าจะต้องยอมรับในเงื่อนไขนี้ในกรณีที่เกิดเหตุสุดวิสัย ซึ่งอาจจะปรับเปลี่ยนโปรแกรมตามความเหมาะสม)
- ทางบริษัทฯจะไม่รับผิดชอบใดๆทั้งสิ้น หากผู้เดินทางประสบเหตุสภาวะฉุกเฉินจากโรคประจำตัว ซึ่งไม่ได้เกิดจากอุบัติเหตุในรายการท่องเที่ยว (ซึ่งลูกค้าจะต้องยอมรับในเงื่อนไขนี้ในกรณีที่เกิดเหตุสุดวิสัย ซึ่งอยู่นอกเหนือความรับผิดชอบของบริษัททัวร์)
- ทางบริษัทฯจะไม่รับผิดชอบใดๆทั้งสิ้น หากท่านใช้บริการของทางบริษัทฯไม่ครบ อาทิ ไม่เที่ยวบางรายการ, ไม่ทานอาหารบางมื้อ, เพราะค่าใช้จ่ายทุกอย่างทางบริษัทฯได้ชำระค่าใช้จ่ายให้ตัวแทนต่างประเทศแบบเหมาจ่ายขาด ก่อนเดินทางเรียบร้อยแล้ว เป็นการชำระเหมาขาด
- ทางบริษัทฯจะไม่รับผิดชอบใดๆทั้งสิ้น หากเกิดสิ่งของสูญหายจากการโจรกรรมและหรือเกิดอุบัติเหตุที่เกิดจากความประมาทของนักท่องเที่ยวเองหรือในกรณีที่กระเป๋าเกิดสูญหายหรือชำรุดจากสายการบิน
- กรณีที่การตรวจคนเข้าเมืองทั้งที่กรุงเทพฯและในต่างประเทศปฏิเสธมิให้เดินทางออกหรือเข้าประเทศที่ระบุไว้ในรายการเดินทาง บริษัทฯขอสงวนสิทธิ์ที่จะไม่คืนค่าบริการไม่ว่ากรณีใดๆทั้งสิ้น
- ตั๋วเครื่องบินเป็นตั๋วราคาพิเศษ กรณีที่ท่านไม่เดินทางพร้อมคณะไม่สามารถนำมาเลื่อนวันหรือคืนเงินและไม่สามารถเปลี่ยนชื่อได้ หากมีการปรับราคาบัตรโดยสารสูงขึ้น ตามอัตราค่าน้ำมันหรือค่าเงินแลกเปลี่ยน ทางบริษัท สงวนสิทธิ์ปรับราคาตั๋วดังกล่าว
- เมื่อท่านตกลงชำระเงินไม่ว่าทั้งหมดหรือบางส่วนผ่านตัวแทนของบริษัทฯหรือชำระโดยตรงกับทางบริษัทฯ ทางบริษัทฯจะถือว่าท่านได้ยอมรับในเงื่อนไขข้อตกลงต่างๆที่ได้ระบุไว้ข้างต้นนี้แล้วทั้งหมด
- กรุ๊ปที่เดินทางช่วงวันหยุดหรือเทศกาลที่ต้องการรันตีมัดจำกับสายการบินหรือผ่านตัวแทนในประเทศหรือต่างประเทศ รวมถึงเที่ยวบินพิเศษ เช่น Charter Flight, Extra Flight จะไม่มีการคืนเงินมัดจำหรือค่าทัวร์ทั้งหมด
- ในกรณีของ PASSPORT นั้น จะต้องไม่มีการชำรุด เปียกน้ำ การขีดเขียนรูปต่างๆหรือแม้กระทั่งตราปั๊มลายการ์ตูน ที่ไม่ใช่การประทับตราอย่างเป็นทางการของตม. กรุณาตรวจสอบ PASSPORT ของท่านก่อนการเดินทางทุกครั้ง หาก ตม.ปฏิเสธการเข้า-ออกเมืองของท่าน ทางบริษัทฯจะไม่รับผิดชอบใดๆทั้งสิ้น
- กรณีมี "คดีความ" ที่ไม่อนุญาติให้ท่านเดินทางออกนอกประเทศได้ โปรดทำการตรวจสอบก่อนการจองทัวร์ว่าท่านสามารถเดินทางออกนอกประเทศได้หรือไม่ ถ้าไม่สามารถเดินทางได้ ซึ่งเป็นสิ่งที่อยู่เหนือการควบคุมของบริษัทฯ ทางบริษัทฯจะไม่รับผิดชอบใดๆทั้งสิ้น
- กรณี "หญิงตั้งครรภ์" ท่านจะต้องมีใบรับรองแพทย์ ระบุชัดเจนว่าสามารถเดินทางออกนอกประเทศได้ รวมถึงรายละเอียดอายุครรภ์ที่ชัดเจน สิ่งนี้อยู่เหนือการควบคุมของบริษัทฯ ทางบริษัทฯจะไม่รับผิดขอบใดๆทั้งสิ้น
- กรณีใช้หนังสือเดินทางราชการ (เล่มน้ำเงิน) เพื่อการท่องเที่ยวกับคณะทัวร์ หากท่านถูกปฏิเสธในการเข้า-ออกประเทศใดๆ ก็ตามทางบริษัทฯ ขอสงวนสิทธิ์ไม่คืนค่าทัวร์และรับผิดชอบใดๆ ทั้งสิ้น
- เมื่อท่านได้ชำระเงินมัดจำหรือทั้งหมด ทางบริษัทฯจะถือว่าท่านรับทราบและยอมรับในเงื่อนไขต่างๆของบริษัทฯ ที่ได้ระบุไว้ในรายการทัวร์ทั้งหมด
- ภาพที่ใช้เพื่อการโฆษณาเท่านั้น

ก่อนตัดสินใจจองทัวร์ควรอ่านเงื่อนไขการเดินทาง และรายการทัวร์อย่างละเอียดทุกหน้าอย่างถ่องแท้ แล้วชำระมัดจำเพื่อประโยชน์ของท่านเอง