ห้างหุ้นส่วนจำกัด ซันไชน์ อินเทลลิเจนซ์ เซอร์วิส

238/8 ห้อง E4 โครงการโอโซนวิลเลจ ถ.เทพารักษ์ ต.ในเมือง อ.เมืองขอนแก่น จ.ขอนแก่น 40000
โทร.043-000-100 , มือถือ 093-147-4446
ใบอนุญาตนำเที่ยว เลขที่ 51/01156

Sunshine Travel and Service | Sunshinetravel2010 | Sunshinetravel2010 | @sunshine2010

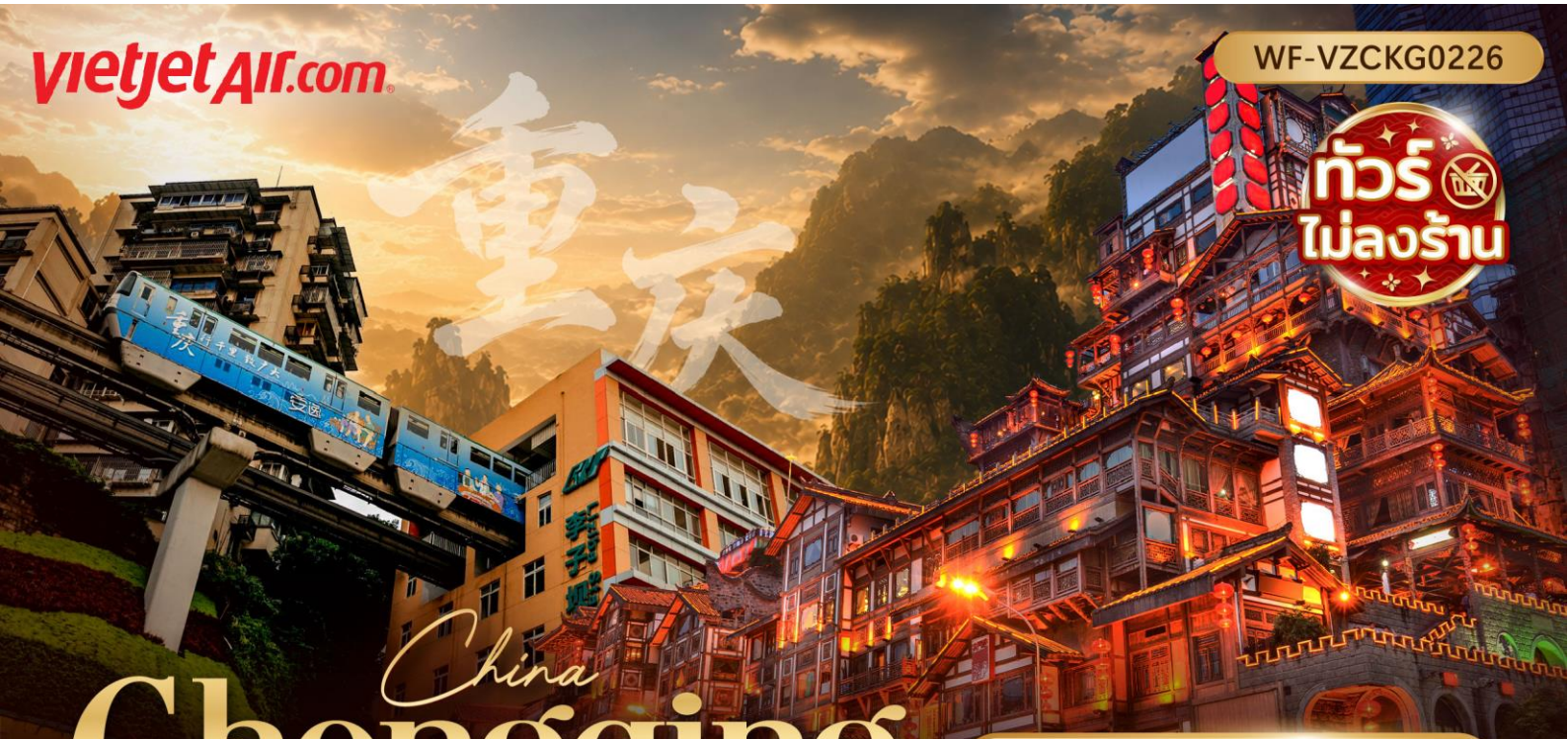

China Chongqing

Beyond the Mist

6 DAYS 4 NIGHTS

เริ่มต้นเพียง **16,988** บาท

ฉงชิ่งมหานคร 8D • หลุมฟ้าสามสะพานสวรรค์ • พุทธศิลป์แกะสลักพันปี

เริ่มเดินทาง : ตุลาคม 2569 - มีนาคม 2570

ภูเขานางฟ้า

อุทยานหลุมฟ้า

พระแกะสลักต้าจู๋

พักโรงแรม ระดับ 4 ดาว ★★★★

บริการอาหาร ทั้งหมด 10 มื้อ

น้ำหนักกระเป๋า ใต้เครื่อง 20 Kg. ขึ้นเครื่อง 7 Kg.

เมนูพิเศษ!! เป็ดปักกิ่ง

WE-VZCKG0226

ทัวร์ไม่ลงร้าน

China Chongqing

Beyond the Mist

6 DAYS 4 NIGHTS

vietjetAir.com

น้ำหนักกระเป๋า 20 Kg.

FLIGHT : VZ3606	FLIGHT : VZ3607
BKK 22:55 ✈ CKG 02:10	CKG 03:10 ✈ BKK 05:25

วันที่	โปรแกรมการเดินทาง	อาหาร เช้า	อาหาร กลางวัน	อาหาร เย็น	โรงแรม
1	• สนามบินสุวรรณภูมิ • สนามบินฉงชิ่งเจียงเป่ย์				CHONGQING PRINCE HOTEL หรือเทียบเท่าระดับ 4 ดาว
2	• เมืองโบราณฉือชิโช่ว • อู่หลง • อุทยานแห่งชาติภูเขานางฟ้า • **OPTION A : ชมโชว์ IMPRESSION WULONG SHOW**	🍽	🍽	🍽	DAWEIYING HOTEL หรือเทียบเท่าระดับ 4 ดาว
3	• อุทยานหลุมฟ้าสะพานสวรรค์ • ระเบียงแก้ว • มหานครฉงชิ่ง • รถไฟฟ้ารางเบาทะลุตึก (ด้านนอก) • หงหย้าต้ง • **OPTION B : ล่องเรือชมแสงสียามค่ำคืน + สุกี้หม่าล่า**	🍽	🍽		CHONGQING PRINCE HOTEL หรือเทียบเท่าระดับ 4 ดาว
4	• ต้าจู๋ • มรดกโลกเขาเป่าติ่งซาน • พระพุทธแกะสลักต้าจู๋ • ถนนโบราณหลงเหมินฮ่าว • เซี่ยฮ่าวหลี่	🍽	🍽	🍽	CHONGQING PRINCE HOTEL หรือเทียบเท่าระดับ 4 ดาว
5	• วัดหลัวฮั่น • ตึกตะเกียบ • ตึก 22 ชั้น • เมืองโบราณสือปาที 18 บันได • ถนนคนเดินเจียฟางเป่ย • ถนนสตรีทฟู้ดปาอี่ • สนามบินฉงชิ่งเจียงเป่ย์	🍽	🍽 พิเศษ! เป็ดปักกิ่ง		
6	• สนามบินสุวรรณภูมิ				

ภูเขานางฟ้า

อุทยานหลุมฟ้า

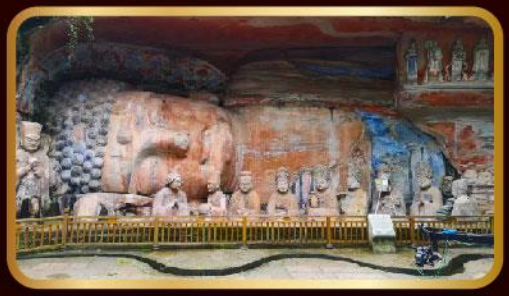

พระแกะสลักต้าจู๋

อัตราค่าบริการ ราคาทัวร์ / ท่าน และเงื่อนไขรายการท่องเที่ยว

วันเดินทาง	ราคาผู้ใหญ่ พักห้องละ 2-3 ท่าน	ราคาเด็ก อายุไม่เกิน 12 ปี	ราคาทัวร์ ไม่รวมตั๋วเครื่องบิน	ราคาห้องพักเดี่ยว (ชำระเพิ่ม)
10-15 ตุลาคม 2569	22,988	22,988	17,988	5,000
17-22 ตุลาคม 2569	22,988	22,988	17,988	5,000
24-29 ตุลาคม 2569	22,988	22,988	17,988	5,000
31 ตุลาคม – 05 พฤศจิกายน 2569	21,988	21,988	16,988	5,000
07-12 พฤศจิกายน 2569	19,988	19,988	14,988	5,000
14-19 พฤศจิกายน 2569	19,988	19,988	14,988	5,000
21-26 พฤศจิกายน 2569	20,988	20,988	15,988	5,000
28 พฤศจิกายน – 03 ธันวาคม 2569	20,988	20,988	15,988	5,000
05-10 ธันวาคม 2569	22,988	22,988	17,988	5,000
12-17 ธันวาคม 2569	21,988	21,988	16,988	5,000
19-24 ธันวาคม 2569	21,988	21,988	16,988	5,000
26-31 ธันวาคม 2569	23,988	23,988	18,988	5,000
02-07 มกราคม 2570	19,988	19,988	14,988	5,000
09-14 มกราคม 2570	19,988	19,988	14,988	5,000
16-21 มกราคม 2570	19,988	19,988	14,988	5,000
30 มกราคม – 04 กุมภาพันธ์ 2570	22,988	22,988	17,988	5,000
06-12 กุมภาพันธ์ 2570	22,988	22,988	17,988	5,000
13-18 กุมภาพันธ์ 2570	22,988	22,988	17,988	5,000
20-25 กุมภาพันธ์ 2570	20,988	20,988	15,988	5,000
27 กุมภาพันธ์ – 04 มีนาคม 2570	20,988	20,988	15,988	5,000
06-12 มีนาคม 2570	16,988	16,988	11,988	5,000
13-18 มีนาคม 2570	20,988	20,988	15,988	5,000
20-25 มีนาคม 2570	20,988	20,988	15,988	5,000

อัตราค่าบริการสำหรับ เด็กอายุไม่เกิน 2 ปี ณ วันเดินทางกลับ ท่านล่ะ 6,000 บาท ** อัตรานี้รวมราคาทัวร์และตั๋วเครื่องบินแล้ว **

ค่าทิปมัคคุเทศก์ท้องถิ่น พนักงานขับรถ ท่านละ 1,500 บาท/ทริป/ท่าน (ค่าทิปหัวหน้าทัวร์แล้วแต่ความพึงพอใจของท่าน)

เงื่อนไขรายการท่องเที่ยวที่ควรทราบ

- ชำระเงินมัดจำ **10,000 บาท/ท่าน** เพื่อยืนยันการจองพร้อมหนังสือเดินทางภายในระยะเวลาที่บริษัทกำหนด หากไม่ชำระเงินมัดจำตามระยะเวลาที่กำหนด ทางบริษัทฯ ขอสงวนสิทธิ์ยกเลิกที่นั่งให้ลูกค้าท่านอื่นที่รอคิวอยู่ และกรุณาชำระส่วนที่เหลือ 30 วัน ก่อนการเดินทาง หากชำระเงินไม่ครบตามระยะเวลาที่กำหนด ทางบริษัทฯ จะถือว่าท่านยกเลิกการเดินทางโดยอัตโนมัติ
- หากลูกค้ามีความประสงค์จะพักห้องเตียงเดี่ยว (Double Bed / DBL) กรุณาแจ้งเจ้าหน้าที่ล่วงหน้าก่อนทำการจองเท่านั้น เนื่องจากห้องพักของโรงแรมในประเทศจีนนั้น มีห้องพักประเภทนี้ค่อนข้างจำกัด ในกรณีมีความประสงค์จะพักห้อง 3 ท่าน หรือห้องแบบ 3 เตียง (Triple Bed / TRP) หากโรงแรมมีห้องพักประเภทนี้ไม่เพียงพอ ทางบริษัทฯ ขอสงวนสิทธิ์ในการจัดห้องแยกแบบพัก 2 ห้อง (1 ห้องพักเตียงคู่ และ 1 ห้องพักเตียงเดี่ยว) โดยต้องมีการชำระค่าใช้จ่ายเพิ่มเติม
- เนื่องจากเป็นการจองทัวร์ล่วงหน้า ณ วันเดินทางจริง อาจจะมีเหตุการณ์ที่ทำให้ไฟล์ทบินล่าช้า หรือเปลี่ยนแปลงเวลาบิน หากท่านมีไฟล์ทภายในประเทศ หรือต่างประเทศก่อนหรือหลังการเดินทาง (ตั๋วเครื่องบิน/ตั๋วรถไฟ/ตั๋วรถทัวร์) โปรดเผื่อเวลาในการจองตั๋วโดยสารอย่างน้อย 4-5 ชั่วโมง ทั้งนี้ เพื่อประโยชน์ของตัวท่านเอง ทางบริษัทฯ จะไม่รับผิดชอบค่าใช้จ่ายที่เกิดขึ้นในส่วนของตั๋วเครื่องบินที่ไม่เกี่ยวข้องกับโปรแกรมทัวร์
- **** การท่องเที่ยวภายในอุทยาน **** ไกด์ท้องถิ่นและหัวหน้าทัวร์จะใช้วิจารณญาณในการจัดการโปรแกรมท่องเที่ยวตามจุดต่างๆ ภายในอุทยาน แต่ด้วยปัจจัยต่างๆ อาจทำให้เก็บบางสถานที่ไม่ครบ หรือไม่ใช่จุดที่ระบุในรายการ ซึ่งจะขึ้นอยู่กับการใช้เวลาในแต่ละสถานที่ การรักษาเวลาของคณะและสภาพอากาศในวันนั้นๆ
- หากไม่ประสงค์จะเข้าร้านรัฐบาลจะมีค่าใช้จ่ายเพิ่ม 300 หยวน/ร้าน ในโปรแกรมที่มีการพาท่านไปเข้าร้านรัฐบาล
- โปรแกรมที่ต้องเดินทางด้วยรถไฟความเร็วสูง ในกรณีต้องการเปลี่ยนแปลงผู้เดินทาง ท่านจะต้องดำเนินการออกตั๋วรถไฟความเร็วสูงใบใหม่เท่านั้น ซึ่งจะไม่สามารถเปลี่ยนแปลงชื่อผู้เดินทางได้ทุกกรณี ** หากรอบรถไฟที่ระบุในโปรแกรมการเดินทางเต็มหรือไม่สามารถทำการจองได้ อาจจะมีการสลับปรับเปลี่ยนรอบรถไฟ/สถานีต้นทาง/สถานีปลายทาง ทั้งนี้ เพื่อความสะดวกในการท่องเที่ยว **
- อาหารบนเครื่องบิน หรือบริการจากสายการบิน อาจจะมีการปรับเปลี่ยนจากอาหารอุ่นร้อนเป็นอาหารว่าง หรือยกเลิกโดยไม่แจ้งล่วงหน้าตามข้อจำกัดของทางสายการบินนั้นๆ ซึ่งเงื่อนไขต่าง และนโยบายจะขึ้นอยู่กับสายการบินเป็นผู้กำหนด
- **หนังสือเดินทางต้องมีอายุคงเหลือ ณ วันเดินทางมากกว่า 6 เดือนขึ้นไป และเหลือหน้ากระดาษอย่างต่ำ 2 หน้า สำหรับประทับลงตราเข้า-ออกประเทศ**

วันที่ 1 สนามบินสุวรรณภูมิ - สนามบินฉงชิ่งเจียงเป่ย์

19.50 น. คณะพร้อมกันที่ **สนามบินสุวรรณภูมิ** อาคารผู้โดยสารขาออก ชั้น 4 เคาน์เตอร์ **สายการบินเวียดเจ็ทแอร์ (VZ)** โดยมีเจ้าหน้าที่จากบริษัทฯ คอยต้อนรับทุกท่าน และให้คำแนะนำในการเดินทาง

22.55 น. ออกเดินทางสู่ **มหานครฉงชิ่ง ประเทศจีน** โดยเที่ยวบินที่ VZ3606 **(ไม่มีบริการอาหารบนเครื่อง)**

02.10 น. เดินทางถึง **สนามบินฉงชิ่งเจียงเป่ย์** ผ่านขั้นตอนการตรวจคนเข้าเมืองและตรวจรับสัมภาระเรียบร้อยแล้ว ยินดีต้อนรับทุกท่านสู่ **สาธารณรัฐประชาชนจีน** และนำท่านเดินทางท่องเที่ยวตามโปรแกรม (เวลาท้องถิ่นที่จีน เร็วกว่าประเทศไทย 1 ชั่วโมง กรุณาปรับเวลาของท่านเพื่อความสะดวกในการนัดหมาย)

ที่พัก CHONGQING PRINCE HOTEL **ระดับ 4 ดาว หรือเทียบเท่า**

วันที่ 2 เมืองโบราณฉือชิโข่ว – อู่หลง – อุทยานแห่งชาติภูเขานางฟ้า – OPTION A: ชมโชว์ IMPRESSION WULONG SHOW

เช้า **บริการอาหารเช้า ณ ห้องอาหารของโรงแรม**

นำท่านเที่ยวชม **เมืองโบราณฉือชิโข่ว** เมืองโบราณเก่าแก่ริมแม่น้ำเจียหลิง หนึ่งในย่านประวัติศาสตร์ที่มีชื่อเสียงของนครฉงชิ่ง สัมผัสเสน่ห์ของบ้านเรือนสถาปัตยกรรมจีนโบราณ ถนนหิน และตรอกซอกซอยที่ยังคงกลิ่นอายของเมืองเก่า สองข้างทางเต็มไปด้วยร้านค้า ร้านชา อาหารพื้นเมือง และของฝากมากมาย ให้ท่านอิสระเดินเล่น ชิมของอร่อย และเก็บภาพบรรยากาศอันคึกคักของเมืองเก่าที่ผสมผสานวัฒนธรรมดั้งเดิมเข้ากับสีสันของฉงชิ่งในปัจจุบัน

ออกเดินทางสู่ **อู่หลง** (ใช้เวลาเดินทางประมาณ 3 ชั่วโมง)

กลางวัน **บริการอาหารกลางวัน ณ ภัตตาคาร**

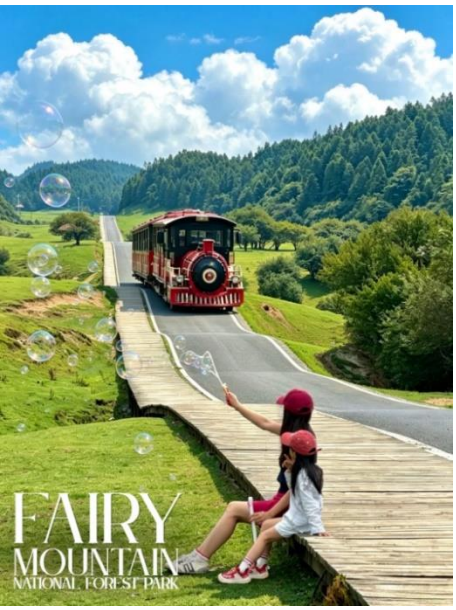

นำท่านเดินทางเข้าสู่ **อุทยานแห่งชาติภูเขานางฟ้า** สัมผัสเสน่ห์ของธรรมชาติบนที่สูง กับทุ่งหญ้ากว้างใหญ่ที่ทอดตัวสลับกับแนวป่าสนและเนินเขา จนได้รับฉายาว่า “สวิตเซอร์แลนด์ตะวันออก” ในฤดูหนาวพื้นที่จะถูกปกคลุมด้วยหิมะ กลายเป็นวิวทุ่งหญ้าสีขาวและป่าสนท่ามกลางอากาศหนาวเย็น เหมาะสำหรับเดินเล่น ถ่ายรูป และสัมผัสบรรยากาศภูเขาแบบชิลๆ ถ่ายรูปกับ **“ทุ่งหญ้าภูเขานางฟ้า”** ที่เป็นไฮไลท์หลักของที่นี่ ทุ่งหญ้ากว้างสุดลูกหูลูกตามีเนินเขาเตี้ยๆ สลับกัน ช่วงฤดูใบไม้ผลิและฤดูร้อนจะเขียวสด ส่วนฤดูใบไม้ร่วงบรรยากาศจะเปลี่ยนเป็นโทนเหลือง–น้ำตาลสวยมาก แต่ถ้าไปช่วงหน้าหนาว ภูเขานางฟ้าจะเปลี่ยนบรรยากาศไปเลย จากทุ่งหญ้าสีเขียวกลายเป็น “ทุ่งหญ้าสีขาว” มีหิมะปกคลุมทั้งภูเขา บางช่วงหิมะสะสมได้ประมาณ 15 ซม. ซึ่งมีทั้งกิจกรรมเล่นหิมะและเล่นสกี และนำท่าน **นั่งรถไฟท่องเที่ยว** สัมผัสบรรยากาศแบบสบายๆ บนรถไฟสุดคิ้วท์ที่วิ่งผ่านพื้นที่ภายในอุทยาน ชมวิวทุ่งหญ้า ป่าสน และธรรมชาติสองข้างทาง **(รวมค่ารถไฟ)**

เย็น **บริการอาหารเย็น ณ ภัตตาคาร**

ที่พัก DAWEIYING HOTEL ระดับ 4 ดาว หรือเทียบเท่า

วันที่ 3 อุทยานแห่งชาติหลุมฟ้า 3 สะพานสวรรค์ – ระเบียงแก้ว – มหานครฉงชิ่ง – รถไฟฟ้าทะลุตึก – หงหย้าต้ง – OPTION B: ล่องเรือชมแสงสียามค่ำคืนของฉงชิ่ง และอาหารเย็น 1 มื้อ (สุกี้หม่าล่า)

เช้า **บริการอาหารเช้า ณ ห้องอาหารของโรงแรม**

นำท่านเดินทางเข้าสู่ **อุทยานแห่งชาติหลุมฟ้า 3 สะพานสวรรค์** **(รถค่ารถอุทยาน รถแบตเตอรี่ และค่าลิฟต์ 1 ขา)** สถานที่ท่องเที่ยวมรดกโลกทางธรรมชาติระดับ 5A ของประเทศจีน ซึ่งที่นี่ถือเป็นหนึ่งในจุดที่ห้ามพลาดเลย เพราะมีภูมิประเทศแบบคาร์สต์ (Karst) ที่เกิดจากการกัดเซาะของธรรมชาติจนกลายเป็นหน้าผาหินขนาดมหึมา และมีสะพานหินธรรมชาติ 3 แห่ง ตั้งเรียงต่อกันอยู่กลางหุบเขา บรรยากาศจึงดูเหมือนหลุดเข้าไปอยู่ในฉากหนัง โดยเฉพาะวันที่มีหมอกบางๆ จะยิ่งสวยและดูลึกลับมาก ท้าทายความสูงกับ **ระเบียงแก้ว** อีกหนึ่งจุดที่เพิ่มความหวาดเสียวให้กับการเที่ยวหลุมฟ้า เมื่อมองผ่านพื้นกระจกลงไปจะเห็นหน้าผาและหุบเขาอยู่ด้านล่างพร้อมชมทัศนียภาพหุบเขาคาร์สต์แบบมุมสูง

โดยอีกหนึ่งไฮไลท์ที่พานักท่องเที่ยวลงจากด้านบนสู่หุบเขาด้านล่างแบบรวดเร็ว **ลิฟต์กระจกริมผา** ชมวิวลงสู่ก้นหลุมฟ้าโดยที่ตัวลิฟต์จะอยู่ติดกับหน้าผาสูง ก่อนจะลงไปเริ่มเดินเที่ยวด้านล่างระหว่างลิฟต์เคลื่อนตัวลง สามารถชมวิวภูเขาหินคาร์สต์และหุบเขาได้แบบมุมสูง

<u>จุดท่องเที่ยว 3 สะพานสวรรค์ มีอะไรบ้าง?</u>

- ★ **สะพานเทียนหลง (Tianlong Bridge)** – สะพานแห่งที่หนึ่งมีขนาดใหญ่และโดดเด่นมาก หนึ่งในมุมที่ถ่ายรูปออกมาอลังการสุดๆ เพราะเหมือนเดินอยู่ใต้สะพานหินขนาดยักษ์ พอมองย้อนขึ้นไปจะเห็นหน้าผาหินสูงล้อมรอบ Photo Trick!! **บริเวณใต้สะพานพอมองขึ้นไปทางช่องหินจะได้ภาพที่เห็นขนาดของสะพานแบบเต็มๆ**
- ★ **สะพานชิงหลง (Qinglong Bridge)** – สะพานหินแห่งที่สองจะตั้งอยู่ลึกเข้าไปในหุบเขา ลักษณะเป็นสะพานหินขนาดใหญ่พาดเชื่อมหน้าผาสองฝั่ง บริเวณนี้มีทั้งผาหินสูงและต้นไม้เขียวๆ ทำให้ภาพออกมาเป็นธรรมชาติมาก Photo Trick!! **ทางเดินด้านล่างของสะพานสามารถเก็บทั้งสะพานและหน้าผา ทำให้เห็นสเกลว่าที่นี่ใหญ่ขนาดไหน**
- ★ **สะพานเฮยหลง (Heilong Bridge)** – สะพานแห่งที่สามมีลักษณะเป็นช่องหินที่ค่อนข้างมืดและลึก ทำให้ได้บรรยากาศต่างจากสองสะพานแรกอย่างชัดเจน Photo Trick!! **บริเวณทางเดินใต้สะพาน โดยเฉพาะตอนที่มีแสงลอดผ่านช่องหินจะได้ภาพแนวธรรมชาติแบบดรามาติกมาก**

<u>จุดไฮไลท์ที่ไม่ควรพลาด</u>

📷 **โรงเตี๊ยมเทียนฝู** อาคารสไตล์จีนโบราณที่ตั้งอยู่ท่ามกลางหุบเขา เดิมเป็นจุดพักของคนเดินทาง ปัจจุบันกลายเป็น แลนด์มาร์กยอดฮิตของที่นี่ จุดนี้ถ่ายรูปง่ายมากเพราะด้านหลังเป็นหน้าผาหินขนาดใหญ่ ทำให้ได้ภาพฟีล "เมืองจีนโบราณกลางหุบเขา" มุมเด็ด!! ให้ถ่ายจากด้านหน้าตัวอาคาร โดยเก็บหน้าผาและสะพานหินไว้ด้านหลัง หรือถ่ายย้อนลงมาจากด้านบน ตอนเดินลงบันไดจะได้ภาพมุมสูงของโรงเตี๊ยม

กลางวัน **บริการอาหารกลางวัน ณ ภัตตาคาร**

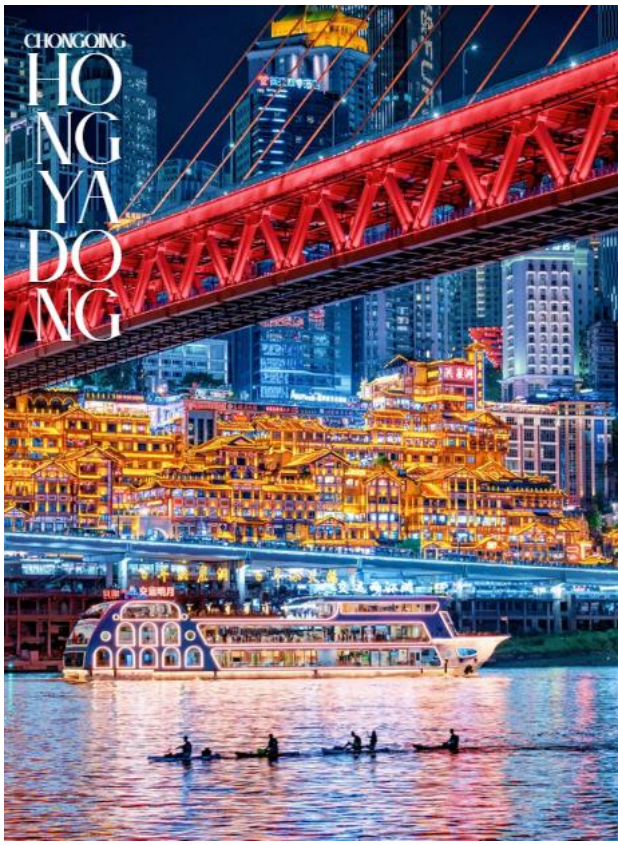

นำท่านเดินทางสู่ **มหานครฉงชิ่ง** (ใช้เวลาเดินทางประมาณ 3 ชั่วโมง) มหานครที่ได้รับฉายาว่า "เมือง 3 มิติ" หรือ "เมืองแห่งภูเขา" เมืองที่เป็นการผสมผสานของสถาปัตยกรรมที่ดูเหมือนหลุดมาจากอนาคต และวิวที่แปลกตา บริเวณจุดบรรจบของแม่น้ำแยงซีและแม่น้ำเจียหลิง ชมความมหัศจรรย์ของ **รถไฟฟ้าทะลุตึก** ที่สถานีหลีจื่อป้า บนสาย 2 ซึ่งตัวรถไฟวิ่งทะลุผ่านตึกที่อยู่อาศัยสูง 19 ชั้น กลายเป็นแลนด์มาร์กท่องเที่ยวระดับโลกที่ดึงดูดผู้คนมาถ่ายรูปและใช้บริการ และเดินทางสู่ **หงหย้าต้ง** คอมเพล็กซ์มอลล์ขนาดใหญ่สร้างติดกับหน้าผา หงหยาต้งมีความโดดเด่นทางด้านสถาปัตยกรรมที่ตกแต่งในรูปแบบจีนโบราณ ประกอบไปด้วย อาคารแบบจีน ถ้ำ ภูเขา น้ำตก ศาลา ทางเดิน สะพาน จุดชมวิว ภายในมีทั้งร้านอาหารพื้นเมือง อาหารญี่ปุ่น อาหารเกาหลี หรือพาสต้า ร้านขายหมาล่า ร้าน

ขายขนม ร้านน้ำชา และร้านอาหารดั้งเดิมของเมืองฉงชิ่ง รวมทั้งร้านขายของที่ระลึกให้ท่านได้เลือกช้อปและชิม ได้ตามอัธยาศัย

เย็น **อิสระอาหารเย็น เพื่อความสะดวกในการท่องเที่ยว**

ที่พัก CHONGQING PRINCE HOTEL ระดับ 4 ดาว หรือเทียบเท่า

วันที่ 4 ต้าจู๋ – มรดกโลกเขาเป่าติ่งซาน – พระพุทธแกะสลักต้าจู๋ – ถนนโบราณหลงเหมินฮ่าว – เซี่ยฮ่าวหลี่

เช้า **บริการอาหารเช้า ณ ห้องอาหารของโรงแรม**

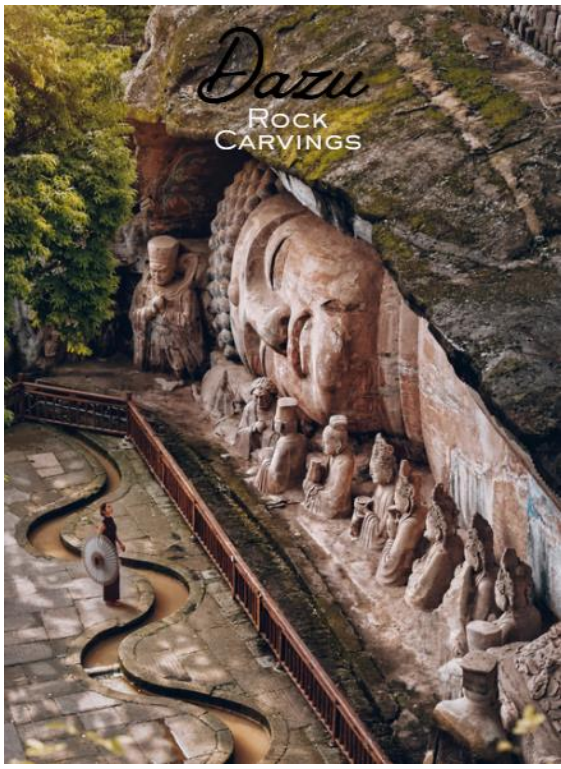

นำท่านชมมรดกโลกทางวัฒนธรรมอันทรงคุณค่าแห่งนครฉงชิ่ง **พระพุทธแกะสลักต้าจู่** (Dazu Rock Carvings) ชมความมหัศจรรย์ของประติมากรรมหินที่ถูกแกะสลักลงบนหน้าผาอย่างประณีต ถ่ายทอดเรื่องราวความเชื่อและวิถีชีวิตของชาวจีนในอดีต โดยเฉพาะโซนเป่าติ่งซานถือเป็นหนึ่งในโซนที่โดดเด่นที่สุด ซึ่งจะมีแนวประติมากรรมขนาดใหญ่ทอดยาวราว 500 เมตร นำชมกลุ่มประติมากรรมสำคัญบริเวณ **เขาเป่าติ่งซาน** ตื่นตากับรายละเอียดของงานแกะสลักบนหน้าผา พร้อมชมไฮไลท์สำคัญอย่าง **พระโพธิสัตว์กวนอิมพันมือ** หนึ่งในผลงานอันโดดเด่นและเป็นสัญลักษณ์ของผาหินแกะสลักต้าจู๋ ก่อนสัมผัสเรื่องราวทางศาสนาและวิถีชีวิตที่ถูกถ่ายทอดผ่านงานศิลป์บนผาหินอย่างงดงามจนได้รับการยกย่องจาก UNESCO ให้เป็นหนึ่งในผลงานศิลปะสลักหินชั้นยอดของจีน

กลางวัน **บริการอาหารกลางวัน ณ ภัตตาคาร**

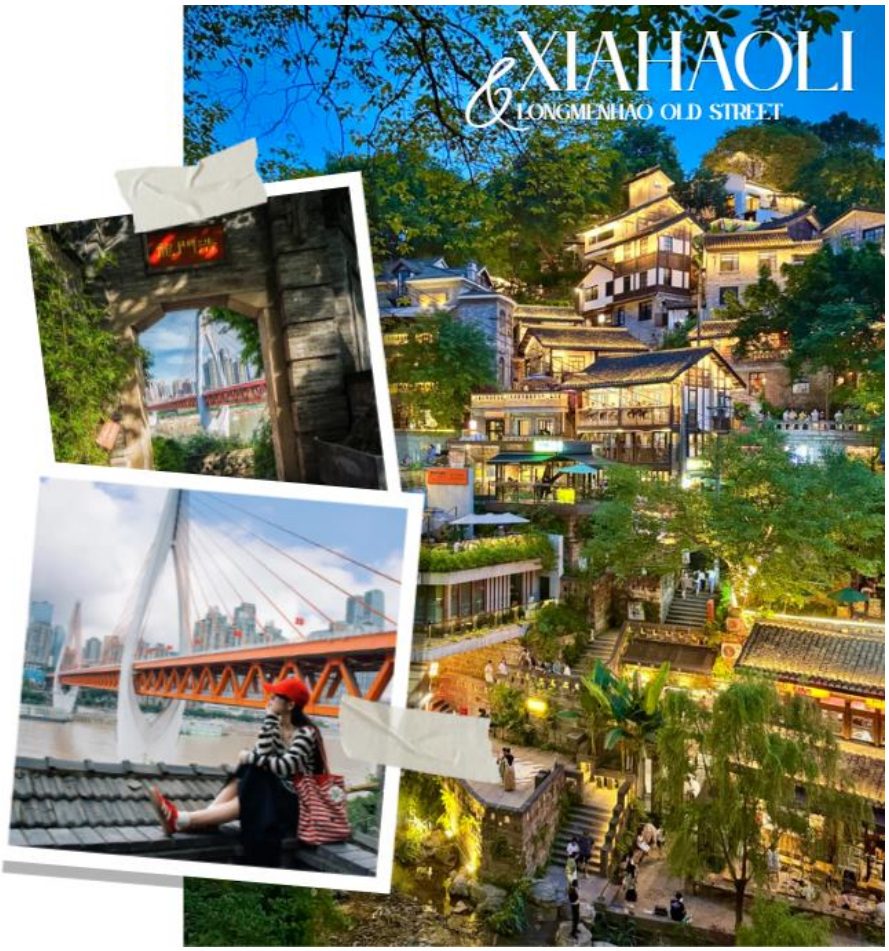

เดินเล่นบน **ถนนโบราณหลงเหมินฮ่าว และเซี่ยฮ่าวหลี่** ย่านเมืองเก่าอันมีเสน่ห์ที่ตั้งอยู่บนเนินเขาริมแม่น้ำแยงซี สะท้อนความเป็นเมืองภูเขาของมหาฉงชิ่งอย่างชัดเจน ระหว่างทางมีร้านกาแฟ ร้านอาหาร ร้านงานศิลปะ และร้านงานสร้างสรรค์ เมื่อมองออกไปจะเห็นทั้งแม่น้ำแยงซีและเมืองสมัยใหม่อีกฝั่งหนึ่ง ทำให้ได้ภาพที่มีทั้ง **"ฉงชิ่งเก่า & ฉงชิ่งใหม่"** อยู่ในเฟรมเดียวกัน จุดไฮไลท์มีเยอะมากๆ ไม่ว่าจะเป็นซุ้มเซี่ยฮ่าวหลี่ บันไดหิน บ้านเก่า และมุมที่มีอาคารเก่าเบื้องหน้าตัดกับสะพานและตึกสูงของเมืองได้สวย หากเดินไปตรงตรอกเมืองเก่าบนเนินเขา มีบ้านเรือนและอาคารสถาปัตยกรรมเก่าเรียงตัวลดหลั่นไปตามภูเขา สลับกับตรอกหินและบันไดอันเป็นเอกลักษณ์ฉงชิ่ง ชมวิวสะพานตงสุ่ยเหมินและแม่น้ำแยงซี แวะคาเฟ่และร้านสไตล์วินเทจเหมาะกับการปล่อยเวลาเดินเล่นถ่ายรูป และพักจิบกาแฟ ช่วงเย็นถึงค่ำสวยเป็นพิเศษ หลังเปิดไฟอาคารเก่าที่เรียงตามเนินจะกลายเป็นแสงสีทอง เหมาะกับการถ่ายภาพ Blue Hour และ Night View

เย็น **บริการอาหารเย็น ณ ภัตตาคาร**

ที่พัก CHONGQING PRINCE HOTEL ระดับ 4 ดาว หรือเทียบเท่า

วันที่ 5 วัดหลัวฮั่น – ตึกตะเกียบ – ตึก 22 ชั้น – เมืองโบราณสือปาที 18 บันได – ถนนคนเดินเจียฟางเป่ย – ถนนสตรีทฟู้ดปาอี่ – สนามบินฉงชิ่งเจียงเป่ย์

เช้า **บริการอาหารเช้า ณ ห้องอาหารของโรงแรม**

นำท่านไปยัง **วัดหลัวฮั่น** วัดพุทธเก่าแก่ใจกลางฉงชิ่งที่มีอายุกว่า 1,000 ปี ชมความงดงามของศิลปะจีนโบราณ พร้อมสักการะพระพุทธรูปและชม พระอรหันต์ 500 องค์ ท่ามกลางบรรยากาศเมืองฉงชิ่งที่มีตึกสูงรายล้อมแบบสุดคอนทราสต์ อีกหนึ่งมุมที่ได้ฟีล "เมืองเก่า x เมืองใหม่" แบบลงตัว แถมสายมูยังห้ามพลาดเพราะภายในวัดมีของศักดิ์สิทธิ์ให้เช่าติดตัว เสริมความเป็นสิริมงคลตลอดทริป และนำท่านไปยัง **ตึกตะเกียบ** แลนด์มาร์กสุดแปลกแห่งย่านเจียฟางเป่ย กับดีไซน์อาคารสีแดงดำที่วางซ้อนกันคล้ายตะเกียบ ดูโดดเด่นสะดุดตาและเป็นอีกมุมถ่ายรูปที่ไม่เหมือนใครในฉงชิ่ง จากนั้นไปยังไฮไลท์สุดว้าวของเมือง **ตึก 22 ชั้น "อาคารไขว่ซิงโหลว"** อีกหนึ่งความพีคของฉง

ชิ่ง เมืองที่คำว่า “ชั้น 1” กับ “ชั้น 22” อาจอยู่คนละระดับเดียวกัน เพียงแค่เดินข้ามสะพานเชื่อมจากอีกฝั่ง ก็สามารถวาร์ปจากชั้น 1 ไปโผล่ชั้น 22 ได้แบบงงๆ เป็นไฮไลท์ที่สะท้อนความเป็นเมืองภูเขา และสถาปัตยกรรมสุดยูนีคของฉงชิ่งได้ดีสุดๆ

กลางวัน **บริการอาหารกลางวัน ณ ภัตตาคาร มื้อพิเศษ เป็ดปักกิ่ง**

เดินเล่นย่านเมืองเก่าฉงชิ่ง **เมืองโบราณสือปาที 18 บันได** สัมผัสเสน่ห์เมืองภูเขากับบันไดหินสือปาทีเป็นจุดชิกเนเจอร์ของย่าน อาคารสุดคลาสสิกเรียงตัวลดหลั่นตามไหล่เขา พอถ่ายรูปออกมาจะได้ฟีลฉงชิ่งสุดๆ พร้อมชิมของอร่อยและช้อปของฝากแบบเพลินๆ ช้อปปิ้งปิดท้ายทริปที่ **ถนนคนเดินเจียฟางเป่ย** แลนด์มาร์กใจกลางฉงชิ่งที่สายเที่ยวต้องมา เจียงฟางเป่ยเป็นย่านช้อปปิ้งและแหล่งรวม ร้านอาหาร คาเฟ่ ช้อปแบรนด์เนม และห้างดังแบบครบจบในที่เดียว รอบๆ เต็มไปด้วยตึกสูงและไฟเมืองสุดคึกคักโดยเฉพาะช่วงค่ำบรรยากาศยิ่งปัง อิสระเลือกชิมอาหารขึ้นชื่อของฉงชิ่งที่ **ถนนสตรีทฟู้ดปาอี่** ถนนคนเดินสายอาหารและสตรีทฟู้ดชื่อดังใจกลางย่านเจียฟางเป่ย แหล่งรวมของกินท้องถิ่นรสจัดจ้าน ทั้งบะหมี่ฉงชิ่ง (Xiao Mian) หม่าล่า และขนมทานเล่นหลากหลายชนิด **เมนูแนะนำที่ไม่ควรพลาด!! บะหมี่เก้าอี้เขียว กับก๋วยเตี๋ยวเปรี้ยวเผ็ดสไตล์ฉงชิ่ง**

เย็น **อิสระอาหารเย็น เพื่อความสะดวกในการท่องเที่ยว**

ได้เวลาอันสมควรนำท่านเดินทางสู่ สนามบินฉงชิ่งเจียงเป่ย์ เพื่อเดินทางกลับประเทศไทย

วันที่ 6 สนามบินสุวรรณภูมิ

03.10 น. เดินทางสู่ **กรุงเทพฯ ประเทศไทย** โดยเที่ยวบิน VZ3607 **(ไม่มีบริการอาหารบนเครื่อง)**

05.25 น. เดินทางถึง **สนามบินสุวรรณภูมิ** โดยสวัสดิภาพ พร้อมความประทับใจ

อัตราค่าบริการรวม

- ค่าตั๋วเครื่องบินไป-กลับพร้อมคณะ
- ค่าน้ำหนักสัมภาระโหลดใต้ท้องเครื่อง และสัมภาระถือขึ้นเครื่อง ตามเงื่อนไขที่สายการบินกำหนด
- ค่าอาหารทุกมื้อที่ระบุในรายการ
- ค่าที่พักตามรายการที่ระบุ หรือระดับเทียบเท่า พักห้องละ 2-3 ท่าน (พักเดี่ยวชำระเพิ่ม)
- ค่าน้ำดื่มบริการบนรถวันละ 1 ขวด
- ค่าธรรมเนียมสนามบิน ค่าภาษีสนามบินทุกแห่ง
  สงวนสิทธิ์เรียกเก็บเพิ่มเติมหากมีการปรับขึ้น
- ค่าพาหนะรับ-ส่ง และนำเที่ยว ตามรายการที่ระบุ
- ค่าเข้าชมสถานที่ท่องเที่ยวตามรายการ
- ภาษีมูลค่าเพิ่ม 7% (เฉพาะค่าบริการ)
  ภาษีหัก ณ ที่จ่าย 3% (เฉพาะค่าบริการ)
- ค่าประกันอุบัติเหตุระหว่างการเดินทาง
  วงเงิน 1,000,000 บาท ตามเงื่อนไขของกรมธรรม์
- ค่าธรรมเนียมเชื้อเพลิง (Fuel Surcharge)
  สงวนสิทธิ์เรียกเก็บเพิ่มเติมหากมีการปรับขึ้น

อัตราค่าบริการไม่รวม

- ค่าดำเนินการอื่นๆ สำหรับผู้ไม่ได้ถือหนังสือเดินทางสัญชาติไทย (หากมีการเรียกเก็บเพิ่ม)
- ค่าอาหารและเครื่องดื่ม นอกเหนือจากที่ระบุในรายการ
- ค่าทำหนังสือเดินทาง ค่าธรรมเนียมวีซ่า และค่าเอกสารเดินทางต่างๆ
- ค่าน้ำหนักสัมภาระส่วนเกินจากที่สายการบินกำหนด
- ค่าใช้จ่ายเพิ่มเติมเกี่ยวกับโรคระบาดต่างๆ หรือ COVID-19 เช่น ค่าโรงแรม ค่ารักษาพยาบาล ค่าเลื่อนตั๋วเครื่องบิน ฯลฯ
- ค่าทิปมัคคุเทศก์ท้องถิ่น และพนักงานขับรถ 1,500 บาท/ทริป/ท่าน
  (ค่าทิปหัวหน้าทัวร์ แล้วแต่ความพึงพอใจของท่าน)
- ค่าบริการเสริมของสายการบิน อาทิ เลือกซื้อที่นั่ง อาหาร วีลแชร์ หรืออื่นๆ
- ค่าใช้จ่ายส่วนตัว ค่าใช้จ่ายจากกิจกรรมเสริม หรือบริการต่างๆ ที่ไม่ได้ระบุไว้ในรายการ
- ค่าใช้จ่ายอันเกิดจากความล่าช้าของสายการบิน เหตุสุดวิสัยต่างๆ ภัยธรรมชาติ หรือเหตุการณ์ที่อยู่นอกเหนือการควบคุมของบริษัทฯ

ราคาทัวร์รวมค่าภาษีสนามบิน ค่าธรรมเนียมสนามบิน และค่าธรรมเนียมน้ำมันเชื้อเพลิง (Fuel Surcharge) ตามที่สายการบินกำหนด ณ วันที่จัดทำโปรแกรม

กรณีสายการบินหรือหน่วยงานที่เกี่ยวข้องมีการปรับเพิ่มค่าธรรมเนียมหรือภาษีภายหลัง

**** บริษัทฯ ขอสงวนสิทธิ์เรียกเก็บส่วนต่างตามจริง ****

เงื่อนไขการสำรองที่นั่ง และการชำระเงินค่าทัวร์

1. ชำระเงินมัดจำ **10,000 บาท/ท่าน** เพื่อยืนยันการจองพร้อมหนังสือเดินทาง ภายในระยะเวลาที่บริษัทกำหนด และชำระส่วนที่เหลือ 30 วัน ก่อนการเดินทาง หากชำระเงินไม่ครบตามระยะเวลาที่กำหนด ทางบริษัทฯ จะถือว่าท่านยกเลิกการเดินทางโดยอัตโนมัติ
2. หากไม่ชำระมัดจำภายในระยะเวลาที่บริษัทกำหนด ทางบริษัทฯ ขอสงวนสิทธิ์ในการยกเลิกการจองที่นั่งให้ลูกค้าท่านอื่นที่รอดำเนินการอยู่
3. กรณีวันเดินทางน้อยกว่า 7-10 วัน หรือราคาโปรโมชั่นจะต้อง **ชำระเงินเต็มจำนวนเท่านั้น**
4. ในแต่ละคณะจำเป็นต้องมีผู้เดินทางตั้งแต่ 15 ท่านขึ้นไป กรณีผู้เดินทางไม่ถึงตามจำนวนที่กำหนด บริษัทฯ ขอสงวนสิทธิ์ในการเลื่อนเดินทาง หรือเปลี่ยนแปลงอัตราค่าบริการ (ปรับราคาขึ้น เพื่อให้คณะได้ออกเดินทางตามความประสงค์ของผู้เดินทาง)
5. การชำระเงินบางส่วนหรือเงินทั้งหมด ทางบริษัทฯ จะถือว่าผู้เดินทางรับทราบข้อตกลงต่างๆ และยอมรับเงื่อนไขการจอง การชำระเงิน การยกเลิกการเดินทางที่บริษัทฯ ได้ระบุไว้ทั้งหมดแล้ว
6. หากชำระเงินในแต่ละส่วนแล้ว โปรดส่งเอกสารการชำระเงินไปยังอีเมลของเจ้าหน้าที่ฝ่ายขายที่ท่านติดต่อ หรือแนบหลักฐานผ่านระบบการจองออนไลน์ของทางบริษัทฯ
7. การส่งรายชื่อสำรองที่นั่ง ผู้เดินทางจะต้องส่งสำเนาหนังสือเดินทาง (Passport) ภายหลังชำระเงินมัดจำ หรือเงินค่าทัวร์เรียบร้อยแล้ว หากไม่ส่งสำเนาหนังสือเดินทางมาให้ ทางบริษัทฯ ขอสงวนสิทธิ์ไม่รับผิดชอบค่าเสียหาย อันเกิดจากความผิดพลาดจากการสะกดชื่อ-นามสกุลผู้เดินทาง รวมถึงกรณีอื่นๆ เพื่อใช้ในการจองตั๋วเครื่องบินทั้งสิ้น (หนังสือเดินทางต้องมีอายุคงเหลือ ณ วันเดินทางมากกว่า 6 เดือนขึ้นไป และเหลือหน้ากระดาษอย่างต่ำ 2 หน้า)

กรณีเด็กอายุต่ำกว่า 18 ปี บริบูรณ์

กรณีเดินทางพร้อมญาติ (บิดาหรือมารดาไม่ได้ร่วมเดินทางด้วย)

- สำเนาสูติบัตร หากอายุต่ำกว่า 6 ปีบริบูรณ์ ต้องใช้สูติบัตรตัวจริงเท่านั้น
- ใบยินยอมให้บุตรเดินทางออกนอกประเทศของบิดามารดา ที่ออกให้โดยสำนักงานเขตหรือที่ว่าการอำเภอเท่านั้น
- บริษัทจะไม่รับผิดชอบใดๆ หากผู้เดินทางไม่สามารถเดินทางได้ ณ วันเดินทางจริง เนื่องจากไม่มีเอกสารอนุญาตยินยอมให้เดินทางจากผู้ปกครอง

เงื่อนไขการยกเลิกเดินทาง

ยกเลิกก่อนเดินทาง ตั้งแต่ 30 วันขึ้นไป	คืนเงินค่าทัวร์ทั้งหมด โดยหักค่าใช้จ่ายที่เกิดขึ้นตามจริง (ถ้ามี)
ยกเลิกก่อนเดินทาง 15 - 29 วัน	คืนเงิน 50% ของค่าทัวร์ หรือหักค่าใช้จ่ายที่เกิดขึ้นตามจริง เช่น ค่ามัดจำตั๋วเครื่องบิน โรงแรม และค่าใช้จ่ายจำเป็นอื่นๆ
ยกเลิกก่อนเดินทาง น้อยกว่า 15 วัน	ขอสงวนสิทธิ์ไม่คืนค่าทัวร์ที่ชำระแล้วทั้งหมด

หากมีการยกเลิกการเดินทางโดยไม่ใช่ความผิดของบริษัททัวร์ เช่น สถานทูตปฏิเสธวีซ่า ด่านตรวจคนเข้าเมือง นโยบายการเข้า-ออกนอกประเทศ และอื่นๆ ทางบริษัทฯ ขอสงวนสิทธิ์ไม่รับผิดชอบและหักค่าใช้จ่ายที่เกิดขึ้นตามจริง

ขอยกเลิกเดินทาง เลื่อน หรือ เปลี่ยนแปลงการเดินทาง

1. กรณีต้องการเปลี่ยนแปลงผู้เดินทาง (เปลี่ยนชื่อ) จะต้องแจ้งให้ทางบริษัทฯ ทราบล่วงหน้า อย่างน้อย 21 วัน ก่อนออกเดินทาง หากแจ้งภายหลังเจ้าหน้าที่ดำเนินการออกเอกสารเรียบร้อยแล้ว ทางบริษัทฯ ขอสงวนสิทธิ์ในการเรียกเก็บค่าใช้จ่ายที่เกิดขึ้นจริงทั้งหมด ทั้งนี้ขึ้นอยู่กับพีเรียดวันที่เดินทาง และกระบวนการของแต่ละคณะเป็นสำคัญ **กรุณาสอบถามกับเจ้าหน้าที่เป็นกรณีพิเศษ**
2. กรณีต้องการเปลี่ยนแปลงวันเดินทาง (เลื่อนวันเดินทาง) ทางบริษัทฯ ขอสงวนสิทธิ์ในการหักค่าใช้จ่ายการดำเนินการต่างๆ ที่เกิดขึ้นจริงสำหรับการจองครั้งแรก ตามจำนวนครั้งที่เปลี่ยนแปลงไม่ว่ากรณีใดๆ ทั้งสิ้น
3. กรณีเจ็บป่วยไม่สามารถเดินทางได้ จะต้องมีใบรับรองแพทย์จากโรงพยาบาลรองรับเท่านั้น ทางบริษัทฯ ขอสงวนสิทธิ์ในการเรียกเก็บค่าใช้จ่ายที่ไม่สามารถยกเลิก หรือเลื่อนการเดินทางได้ตามความเป็นจริง หากเจ็บป่วยกะทันหัน น้อยกว่า 7 วันทำการ ทางบริษัทฯ ขอสงวนสิทธิ์ในการคืนเงินทุกกรณี

เงื่อนไข และรายละเอียดเพิ่มเติม

- ทัวร์นี้สำหรับผู้มีวัตถุประสงค์เพื่อการท่องเที่ยวเป็นหมู่คณะเท่านั้น
- ทางบริษัทฯ สงวนสิทธิ์ในการเปลี่ยนแปลงรายการการเดินทางตามความเหมาะสม เพื่อให้สอดคล้องกับสถานการณ์ ภูมิอากาศ และเวลา ณ วันที่เดินทางจริงของประเทศที่เดินทาง ทั้งนี้ ทางบริษัทฯ จะคำนึงถึงความปลอดภัย และประโยชน์ของลูกค้าเป็นสำคัญ
- ขอสงวนสิทธิ์ในการเปลี่ยนเที่ยวบิน โดยไม่ต้องแจ้งให้ทราบล่วงหน้าอันเนื่องจากเหตุต่างๆ
- คณะผู้เดินทางจำนวน 15 ท่านขึ้นไปจึงออกเดินทาง ในกรณีที่มีผู้เดินทางไม่ถึง 15 ท่าน ขอสงวนสิทธิ์เลื่อนวันเดินทาง หรือยกเลิกการเดินทาง โดยจะแจ้งให้ทราบล่วงหน้าอย่างน้อย 10 วันก่อนการเดินทาง หากคณะประสงค์จะออกเดินทางน้อยกว่า 15 ท่าน ทางบริษัทฯ ขอสงวนสิทธิ์ไม่มีหัวหน้าทัวร์ (มีไกด์ท้องถิ่นตลอดการเดินทางที่ประเทศปลายทาง)
- ทางบริษัทฯ สงวนสิทธิ์ไม่รับผิดชอบต่อความเสียหาย หรือค่าใช้จ่ายใด ๆ ที่เพิ่มขึ้นของนักท่องเที่ยว อันเกิดจากเหตุการณ์ที่ไม่ได้เกิดจากความผิดหรือความบกพร่องของบริษัทฯ เช่น การยกเลิก การล่าช้า หรือการเปลี่ยนแปลงเที่ยวบินของสายการบิน การสูญหายหรือเสียหายของสัมภาระ ภัยสงคราม ภัยธรรมชาติ การก่อการร้าย การก่อจลาจล การปิดน่านฟ้า การปิดพรมแดน การปฏิวัติ การนัดหยุดงาน อุบัติเหตุ โรคระบาด ความเจ็บป่วย เหตุการณ์ความไม่สงบทางการเมือง การเปลี่ยนแปลงกฎระเบียบหรือคำสั่งของหน่วยงานรัฐทั้งต้นทางและปลายทาง ตลอดจนเหตุสุดวิสัยที่อยู่นอกเหนือการควบคุมของบริษัทฯ เป็นต้น
- อัตราค่าบริการคำนวณจากอัตราแลกเปลี่ยนเงินตราต่างประเทศ ณ วันที่จัดทำโปรแกรม ดังนั้น ทางบริษัทฯ สงวนสิทธิ์ในการปรับราคาค่าบริการเพิ่มขึ้น ในกรณีที่มีการเปลี่ยนแปลงอัตราแลกเปลี่ยนเงินตราต่างประเทศ ค่าตั๋วเครื่องบิน ค่าภาษีน้ำมัน ค่าภาษีสนามบิน ค่าประกันภัยสายการบิน การเปลี่ยนแปลงเที่ยวบิน ฯลฯ ที่ทำให้ต้นทุนสูงขึ้น
- ทางบริษัทฯ จะไม่รับผิดชอบ และไม่สามารถคืนค่าใช้จ่ายต่างๆ ได้ เนื่องจากเป็นการเหมาจ่ายกับตัวแทนต่างๆ ในกรณีที่ผู้เดินทางไม่ผ่านการพิจารณาในการตรวจคนเข้าเมือง-ออกเมือง ไม่ว่าจะเป็นกองตรวจคนเข้าเมืองหรือกรมแรงงานของทุกประเทศในรายการท่องเที่ยว อันเนื่องมาจากการกระทำที่ส่อไปในทางผิดกฎหมาย การหลบหนีเข้า-ออกเมือง เอกสารเดินทางไม่ถูกต้อง การไม่ได้รับอนุญาตให้เดินทางออกนอกประเทศกรณีมี “คดีความ” และการถูกปฏิเสธในกรณีอื่นๆ
- มัคคุเทศก์ท้องถิ่น หัวหน้าทัวร์ พนักงาน หรือตัวแทนของทางบริษัทฯ ไม่มีอำนาจในการให้คำสัญญาใดๆ แทนบริษัท เว้นแต่มีเอกสารลงนามโดยผู้มีอำนาจของบริษัทกำกับเท่านั้น
- หากเป็นเที่ยวบินแบบเหมาลำ (Charter Flight) กรณียกเลิกการเดินทางจะไม่สามารถคืนค่าตั๋วเครื่องบินได้ทุกกรณี
- โรงแรมที่ระบุในรายการทัวร์เป็นเพียงโรงแรมที่นำเสนอเบื้องต้นเท่านั้น ซึ่งอาจจะมีการเปลี่ยนแปลงภายหลัง แต่โรงแรมที่เข้าพักจะเป็นระดับเดียวกันเท่านั้น (ยึดตามมาตรฐานโรงแรมประเทศปลายทาง)
- ในกรณีที่หนังสือเดินทางชำรุด หรือมีตราปั๊มใดๆ ที่ไม่เกี่ยวข้องกับการเดินทาง หากเจ้าหน้าที่ ณ เคาท์เตอร์เชคอิน เจ้าหน้าที่สายการบิน หรือเจ้าหน้าที่ตรวจคนเข้าเมือง ไม่อนุญาตให้ใช้หนังสือเดินทางได้ ทางบริษัทฯ ขอสงวนสิทธิ์ในการคืนเงินไม่ว่ากรณีใดๆ ทั้งสิ้น เนื่องจากได้มีการชำระค่าใช้จ่ายทั้งหมดไปแล้วเรียบร้อย

เงื่อนไข และรายละเอียดเพิ่มเติม

- หากผู้เดินทางประสบเหตุสภาวะฉุกเฉินจากโรคประจำตัว ซึ่งไม่ได้เกิดจากอุบัติเหตุในรายการท่องเที่ยว ทางบริษัทฯ จะไม่รับผิดชอบใดๆ ทั้งสิ้น ซึ่งท่านจะต้องยอมรับในเงื่อนไขนี้
- หากใช้บริการของทางบริษัทฯ ไม่ครบ อาทิ ไม่เที่ยวบางรายการ ไม่ทานอาหารบางมื้อ ทางบริษัทฯ จะไม่รับผิดชอบใดๆ ทั้งสิ้น เพราะค่าใช้จ่ายทุกอย่างทางบริษัทฯ ได้ชำระค่าใช้จ่ายให้ตัวแทนต่างประเทศแบบเหมาจ่ายขาดก่อนเดินทางเรียบร้อยแล้ว
- กรณีผู้เดินทางต้องการความช่วยเหลือเป็นพิเศษ อาทิเช่น ใช้วีลแชร์ กรุณาแจ้งบริษัทฯ อย่างน้อย 7 วัน ก่อนการเดินทาง มิฉะนั้นบริษัทฯ ไม่สามารถจัดการได้ล่วงหน้าได้
- กรณีจองเฉพาะทัวร์ไม่รวมบัตรโดยสาร (จอยแลนด์ ซื้อตั๋วเครื่องบินแยกเอง) ในวันเริ่มทัวร์ (วันที่หนึ่ง) ผู้เดินทางจำเป็นจะต้องมารอคณะเท่านั้น ทางบริษัทฯ จะไม่สามารถให้คณะมารอได้ไม่ว่ากรณีใดก็ตาม หากไฟล์ทถึงช้ากว่าคณะ และยืนยันจะเดินทางมาสมทบ ผู้เดินทางจำเป็นจะต้องเดินทางตามคณะไปยังเมือง หรือสถานที่ท่องเที่ยวที่คณะอยู่ในเวลานั้นๆ ซึ่งกรณีมีค่าใช้จ่ายเพิ่มเติม จำเป็นจะต้องชำระค่าใช้จ่ายที่ใช้ในการเดินทางด้วยตนเองทั้งหมดเท่านั้น ไม่ว่ากรณีใดก็ตาม และทางบริษัทฯ สงวนสิทธิ์ไม่สามารถชดเชย หรือทดแทน หากผู้เดินทางไม่ได้ท่องเที่ยวในสถานที่ท่องเที่ยวใดสถานที่หนึ่งทุกกรณี เนื่องจากเป็นการชำระแบบเหมาจ่ายกับตัวแทนแล้วทั้งหมด
- **เมื่อชำระเงินมัดจำหรือเงินค่าทัวร์ทั้งหมด ทางบริษัทฯ จะถือว่าท่านรับทราบ และยอมรับในเงื่อนไขต่างๆ ของบริษัทฯที่ได้ระบุไว้ในรายการทัวร์ทั้งหมด**

ข้อควรทราบอื่นๆ

1. กรณีใช้ **หนังสือเดินทางราชการ (เล่มน้ำเงิน)** เดินทางเพื่อการท่องเที่ยวกับคณะทัวร์ หากท่านถูกปฏิเสธในการเข้า-ออกประเทศใดๆ ก็ตาม ทางบริษัทฯ ขอสงวนสิทธิ์ไม่คืนค่าทัวร์ และไม่รับผิดชอบใดๆ ทั้งสิ้น
2. กรณีที่มีการออกตั๋วภายใน เช่น ตั๋วเครื่องบิน ตั๋วรถทัวร์ ตั๋วรถไฟ กรุณาสอบถามที่เจ้าหน้าที่ทุกครั้งก่อนทำการออกตั๋ว เนื่องจากสายการบินอาจมีการปรับเปลี่ยนไฟล์ทบินหรือเวลาบิน โดยไม่ได้แจ้งให้ทราบล่วงหน้า ทางบริษัทฯ จะไม่รับผิดชอบใดๆ ในกรณี ถ้าท่านออกตั๋วภายในโดยไม่แจ้งให้ทราบ และหากไฟล์ทบินมีการปรับเปลี่ยนเวลาบิน เพราะถือว่าท่านยอมรับในเงื่อนไขดังกล่าว
3. การจัดการเรื่องห้องพักเป็นสิทธิ์ของโรงแรมในการจัดห้องให้กับกรุ๊ปที่เข้าพัก โดยมีห้องพักสำหรับผู้สูบบุหรี่/ปลอดบุหรี่ได้ โดยอาจจะขอเปลี่ยนห้องได้ตามความประสงค์ของผู้ที่พัก ทั้งนี้ ขึ้นอยู่กับความพร้อมให้บริการของโรงแรม ทางบริษัทฯ ไม่สามารถรับประกันได้
4. กรณีนับถือศาสนาอิสลาม **ไม่ทานเนื้อสัตว์ หรือแพ้อาหารบางประเภท** กรุณาแจ้งเจ้าหน้าที่เป็นกรณีพิเศษ
5. กรณี **"หญิงตั้งครรภ์"** จะต้องมีใบรับรองแพทย์ ระบุชัดเจนว่าสามารถเดินทางออกนอกประเทศได้ รวมถึงรายละเอียดอายุครรภ์ที่ชัดเจน สิ่งนี้อยู่เหนือการควบคุมของบริษัทฯ ทางบริษัทฯจะไม่รับผิดชอบใดๆ ทั้งสิ้น