ห้างหุ้นส่วนจำกัด ซันไชน์ อินเทลลิเจนซ์ เซอร์วิส

238/8 ห้อง E4 โครงการโอโซนวิลเลจ ถ.เทพารักษ์ ต.ในเมือง อ.เมืองขอนแก่น จ.ขอนแก่น 40000
โทร.043-000-100 , มือถือ 093-147-4446
ใบอนุญาตนำเที่ยว เลขที่ 51/01156

Sunshine Travel and Service | Sunshinetravel2010 | Sunshinetravel2010 | @sunshine2010

โอฮาโย...

ฮอกไกโด มอนเบ็ทสึ โทมามุ อาซาฮิกาวะ โอตารุ ซัปโปโร

RX - CTS02

6 วัน | 4 คืน

เดินทาง มกราคม 2570	น้ำหนักกระเป๋า 20 กิโลกรัม	อาหาร 9 มื้อ	น้ำดื่มวันละ 1 ขวด

DMK → CTS			CTS → DMK		
เที่ยวบิน	เวลาออก	เวลาถึง	เที่ยวบิน	เวลาออก	เวลาถึง
XJ 620	01 : 50	10 : 40	XJ 621	11 : 55	18 : 05

โปรแกรมเดินทาง

วันที่	โปรแกรมทัวร์	อาหาร เช้า	อาหาร เที่ยง	อาหาร เย็น	โรงแรม ★★★
1	สนามบินดอนเมือง กรุงเทพฯ				✈
2	สนามบินชิโตเสะ ประเทศญี่ปุ่น - เมืองชิมุกัปปุ - โทมามุ - จุดชมวิวทะเลหมอกอุนไคเทอเรซ - หมู่บ้านน้ำแข็งโทมามุ - เมืองโอบิฮิโระ			✓	GRAND TERRACE OBIHIRO หรือเทียบเท่า
3	เมืองบิเอะ - ลานกิจกรรมหิมะ - เมืองอาซาฮิกาวะ - สวนสัตว์อาซาฮิยามะ - อิออนมอลล์	✓	CASH BACK 1,000 YEN		KOKO ASAHIKAWA HOTEL หรือเทียบเท่า
4	เมืองมอนเบ็ทสึ - ล่องเรือตัดน้ำแข็ง Garinko-go - รูปปั้นก้ามปูยักษ์ - ศาลเจ้าคามิคาวะ - ถนนคนเดินเฮวะ	✓	✓		KOKO ASAHIKAWA HOTEL หรือเทียบเท่า
5	เมืองซัปโปโร - DUTY FREE - พระใหญ่อะตะมะ ไดบุตสึ - คลองโอตารุ - พิพิธภัณฑ์กล่องดนตรี - นาฬิกาไอน้ำโบราณ - ถนนซาไกมาจิ - คาเฟ่ LeTAO - ถนนทานุกิโคจิ	✓	✓		QUINTESSA SAPPORO SUSUKINO หรือเทียบเท่า
6	สนามบินชิโตเสะ - สนามบินดอนเมือง กรุงเทพฯ	✓			

รายการทัวร์ข้างต้น อาจมีการสลับปรับเปลี่ยนเพื่อความเหมาะสม โดยคำนึงถึงสถานการณ์หน้างานเป็นหลัก
กฎหมายประเทศญี่ปุ่นเพื่อคุ้มครองคนขับและผู้โดยสาร จะกำหนดตารางการเดินทางไม่เกิน 10 ชม. ต่อวัน

อัตราค่าบริการ				
พีเรียดเดินทาง	ห้องเตียงคู่ นอน 2 – 3 ท่าน เด็กมีเตียงพัก 3 ท่าน	ราคาทัวร์ไม่รวมตั๋วเครื่องบิน	ราคาห้องพักเดี่ยว	PNR ตั๋วเครื่องบิน
14 - 19 มกราคม 2570	49,789	26,789	7,900	SG5SVD
21 - 26 มกราคม 2570	49,789	26,789	7,900	TJHW6U
27 มกราคม - 01 กุมภาพันธ์ 2570	49,789	26,789	7,900	XDUPTZ
30 มกราคม - 04 กุมภาพันธ์ 2570	49,789	26,789	7,900	MK7B7R

หมายเหตุ : ไม่มีราคาเด็ก เนื่องจากเป็นราคาพิเศษ / อัตราค่าบริการสำหรับ เด็กอายุไม่เกิน 2 ปี ณ วันเดินทางกลับ (Infant) ท่านละ 8,000 บาท

ราคาทัวร์ไม่รวมค่าทิปไกด์ และคนขับรถ ท่านละ 2,000 บาท/ท่าน/ทริป

โปรดทราบ!

ประเภทห้องพัก

ห้องพัก 3 ท่าน

กรณีต้องการพักห้องละ 3 ท่าน ทางโรงแรมจะบริการเสริมเตียงให้เท่านั้น โดยขึ้นอยู่กับเงื่อนไขของโรงแรมนั้นๆ (บางโรงแรมเป็นเตียงเดี่ยว หรือ ฟูก) และบางครั้งเมื่อเตียงเสริมเต็ม ทางบริษัทฯ ขอสงวนสิทธิ์ในการปรับห้องพัก สำหรับ 2 ท่าน 1 ห้อง และ 1 ท่าน 1 ห้อง โดยมิต้องแจ้งให้ท่านทราบล่วงหน้า

ห้องพัก 2 ท่าน ใช้เตียงใหญ่ 1 เตียง

กรณีต้องการพัก 2 ท่าน โดยใช้เตียงใหญ่ 1 เตียง มาตรฐานโรงแรมของญี่ปุ่นจะมีเตียงประเภทนี้ค่อนข้างน้อยหรือบางโรงแรมไม่มีบริการ ทางบริษัทฯจะดำเนินการตามความต้องการของท่านเป็นอันดับแรก ถ้าหากโรงแรมไม่มีให้บริการ ขอสงวนสิทธิ์ในการจัดห้อง 2 เตียง โดยมิต้องแจ้งให้ท่านทราบล่วงหน้า

ข้อควรระวังอื่นๆ

ราคาทัวร์นี้ สำหรับผู้เดินทางตามรายการทัวร์เท่านั้น หากผิดวัตถุประสงค์ของรายการทัวร์ เช่น แยกออกจากกรุ๊ปทัวร์เดินทางเอง จองโรงแรมแยกจากกรุ๊ป หรือนัดเจอกับบุคคลอื่นนอกกรุ๊ป ทางบริษัทฯจะไม่รับผิดชอบค่าใช้จ่ายที่เกิดขึ้นและไม่คืนเงินค่าทัวร์ทุกกรณี อีกทั้งประกันอุบัติเหตุจะไม่คุ้มครองการเดินทางของลูกค้าที่แยกออกจากคณะ

ทางบริษัทฯ ไม่มีนโยบายรับฝากกระเป๋าสัมภาระ หรือ สิ่งของต่างๆ ของลูกค้าทุกกรณี ไม่ว่าด้วยสาเหตุใดๆทั้งสิ้น เช่น แยกออกจากกรุ๊ปและฝากสัมภาระกลับโรงแรม เป็นต้น หากมีการรับฝากและทำให้สัมภาระสูญหายหรือชำรุด ทางบริษัทฯ ไกด์ และคนขับรถจะไม่รับผิดชอบทุกกรณี

DAY 1 สนามบินดอนเมือง กรุงเทพฯ

22.30 น. พร้อมกัน ณ **สนามบินดอนเมือง** กรุงเทพฯ ประเทศไทย โดยมีเจ้าหน้าที่ให้การต้อนรับ พร้อมอำนวยความสะดวกในการเช็คอินให้แก่ท่าน

DAY 2 สนามบินซิโตเสะ ประเทศญี่ปุ่น ◆ เมืองชิมุกัปปุ ◆ โทมามุ ◆ จุดชมวิวทะเลหมอกอุนไคเทอเรซ ◆ หมู่บ้านน้ำแข็งโทมามุ ◆ เมืองโอบิฮิโระ

01.50 น. ออกเดินทางสู่ **สนามบินซิโตเสะ** ประเทศญี่ปุ่น โดยสายการบิน **แอร์เอเชีย เอ็กซ์** เที่ยวบินที่ XJ620 (ไม่มีอาหารและเครื่องดื่มบริการบนเครื่อง)

10.40 น. เดินทางถึง **สนามบินซิโตเสะ** ประเทศญี่ปุ่น (เวลาท้องถิ่น ณ ประเทศญี่ปุ่นเร็วกว่าประเทศไทย 2 ชั่วโมง) นำท่านผ่านด่านตรวจคนเข้าเมืองและรับสัมภาระผ่านจุดคัดกรองของศุลกากร

🍽 **กลางวัน บริการอาหารกลางวันแบบ BENTO BOX**

เดินทางสู่ **เมืองชิมุกัปปุ** เพื่อเข้าสู่พื้นที่รีสอร์ทธรรมชาติท่ามกลางขุนเขา ณ **โทมามุ** (ใช้เวลาเดินทางประมาณ 2 ชั่วโมง ขึ้นอยู่กับสภาพถนน และปริมาณหิมะ) ซึ่งเป็นพื้นที่รีสอร์ทชื่อดังแห่งฮอกไกโด โดดเด่นด้วยทัศนียภาพของขุนเขาและธรรมชาติอันงดงาม เป็นที่ตั้งของอุนไคเทอเรซ จุดชมทะเลหมอกเหนือก้อนเมฆที่มีชื่อเสียงระดับโลก นำท่านนั่งกอนโดลาลอยฟ้าสู่ **จุดชมวิวทะเลหมอกอุนไคเทอเรซ** (รวมค่ากระเช้าขึ้น-ลง) ตั้งอยู่บนความสูงประมาณ 1,088 เมตรเหนือระดับน้ำทะเล (ใช้เวลานั่งกระเช้าประมาณ 15 นาที) สู่จุดชมวิวเหนือผืนเมฆอันกว้างใหญ่

หากสภาพอากาศเอื้ออำนวย ท่านจะได้สัมผัสปรากฏการณ์ “ทะเลหมอก” ที่ปกคลุมหุบเขาและเทือกเขาโดยรอบ ราวกับยืนอยู่เหนือก้อนเมฆบนสรวงสวรรค์ สร้างทัศนียภาพอันงดงามและน่าประทับใจไม่รู้ลืม ภายในบริเวณยังมีจุดชมวิวดีไซน์พิเศษหลายแห่ง เช่น Cloud Walk, Cloud Pool และ Cloud Bed ให้ท่านได้เก็บภาพความประทับใจท่ามกลางธรรมชาติอันยิ่งใหญ่ของฮอกไกโด อิสระให้ท่านเดินเล่นบริเวณระเบียงชมทะเลหมอกชื่อดังแห่งฮอกไกโด สัมผัสความรู้สึกราวกับเดินอยู่เหนือปุยเมฆ ชมวิวพาโนรามาของเทือกเขาสุดอลังการ และลุ้นพบปรากฏการณ์ทะเลหมอกอันงดงามที่ได้รับการขนานนามว่า “สวรรค์เหนือเมฆ” ของญี่ปุ่น

(หมายเหตุ : หากในวันเดินทาง อุนไคเทอเรซ ไม่เปิดให้บริการหรือไม่สามารถขึ้นชมได้เนื่องจากสภาพอากาศ ทางบริษัทขอคืนค่ากระเช้า และนำท่านอิสระชมบรรยากาศพร้อมเล่นหิมะบริเวณด้านล่างของรีสอร์ทโทมามุทดแทน)

จากนั้นนำท่านเดินทางไปยัง **หมู่บ้านน้ำแข็งโทมามุ** ไฮไลท์ฤดูหนาวชื่อดัง เมืองน้ำแข็งสุดแฟนตาซีที่เปิดให้เข้าชมเฉพาะช่วงฤดูหนาวยามค่ำคืน ภายในประกอบด้วยอาคารและสิ่งก่อสร้างที่สร้างจากน้ำแข็งและหิมะ ไม่ว่าจะเป็นโบสถ์น้ำแข็ง โรงแรมน้ำแข็ง บาร์น้ำแข็ง ร้านอาหารน้ำแข็ง ลานสเก็ตน้ำแข็ง และจุดถ่ายรูปสุดโรแมนติก ท่ามกลางอุณหภูมิติดลบและแสงไฟประดับที่ส่องประกายราวกับอยู่ในโลกแห่งเทพนิยาย (รวมค่าเข้า) สำหรับฤดูกาลนี้หมู่บ้านน้ำแข็งมีกำหนดเปิดให้บริการระหว่างเดือนธันวาคมถึงกลางเดือนมีนาคม โดยแต่ละโซนจะทยอยเปิดตามสภาพอากาศและปริมาณน้ำแข็งในแต่ละปี ภายในยังมีไฮไลท์

ใหม่ๆเช่น Ice Museum, Ice Restaurant และ Ice Sweets Shop ให้สัมผัสประสบการณ์สุดพิเศษที่หาได้เฉพาะในโทมามุเท่านั้น

หมายเหตุ : หากในวันเดินทาง หมู่บ้านน้ำแข็ง ยังไม่เปิดให้บริการ หรือไม่สามารถเข้าชมได้เนื่องจากสภาพอากาศหรือข้อจำกัดของสถานที่ ทางบริษัทขอนำท่านถ่ายรูปบริเวณ **แลนด์มาร์กอาคารแฝดแห่งโทมามุ** ซึ่งเป็นแลนด์มาร์กสำคัญของรีสอร์ท อิสระให้ท่านเพลิดเพลินกับบรรยากาศภายในรีสอร์ทและเก็บภาพความประทับใจตามอัธยาศัย)

เดินทางสู่ **เมืองโอบิฮิโระ** (ใช้เวลาเดินทางประมาณ 2 ชั่วโมง ขึ้นอยู่กับสภาพถนน และปริมาณหิมะ) บรรยากาศอันเงียบสงบ รายล้อมด้วยธรรมชาติที่สวยงาม และเป็นแหล่งผลิตวัตถุดิบคุณภาพเยี่ยมที่ได้รับการยกย่องว่าเป็นครัวของฮอกไกโด

🍽 **ค่ำ** **บริการอาหารค่ำ ณ ร้านอาหาร**

🏨 **ที่พัก** GRAND TERRACE OBIHIRO **ระดับ 3 ดาว หรือเทียบเท่า**

DAY 3 เมืองบิเอะ ◆ ลานกิจกรรมหิมะ ◆ เมืองอาซาฮิกาวะ◆ สวนสัตว์อาซาฮิยามะ ◆ อิออนมอลล์

🍽 **เช้า** **บริการอาหารเช้า ณ ห้องอาหารของโรงแรม**

เดินทางสู่ **เมืองบิเอะ** (ใช้เวลาเดินทางประมาณ 2 ชม. 30 นาที ขึ้นอยู่กับสภาพถนน และ ปริมาณหิมะ) เป็นเมืองเล็กๆ ในฮอกไกโด ที่โด่งดังไปทั่วโลกจากวิวทิวทัศน์ที่สวยงามราวกับภาพวาด ไฮไลท์สำคัญคือเนินเขาสลับซับซ้อน บ่อน้ำสีฟ้า และต้นไม้ที่มีชื่อเสียงจากโฆษณา นำท่านสนุกสนานกับกิจกรรมที่ **ลานกิจกรรมหิมะ** สัมผัสประสบการณ์ฤดูหนาวแบบฮอกไกโด ท่ามกลางหิมะสีขาวโพลน อิสระเล่นหิมะ ถ่ายภาพ และร่วมกิจกรรมต่างๆ ตามอัธยาศัย อาทิเช่น Snow Rafting, Snowmobile หรือกิจกรรมกลางแจ้งตามที่สถานที่กำหนด เหมาะสำหรับทุกเพศทุกวัยที่ต้องการสัมผัสบรรยากาศฤดูหนาวอย่างใกล้ชิด โดยกิจกรรมยอดนิยมคือ Snow Rafting และ Snowmobile (ไม่รวมค่ากิจกรรมต่างๆ ประมาณ 15,000 - 28,000 เยน)

(หมายเหตุ : การดำเนินกิจกรรมหิมะขึ้นอยู่กับสภาพอากาศ และปริมาณหิมะในช่วงเวลานั้นๆ หากในวันเดินทาง ลานกิจกรรมหิมะไม่เปิดให้บริการ เนื่องจากสภาพอากาศหรือข้อจำกัดของสถานที่ ทางบริษัทขอสงวนสิทธิ์เปลี่ยนแปลงโปรแกรมตามความเหมาะสม)

นำท่านเดินทางสู่ **เมืองอาซาฮิกาวะ** (ใช้เวลาเดินทางประมาณ 1 ชั่วโมงครึ่ง ขึ้นอยู่กับสภาพถนน และปริมาณหิมะ) เมืองใหญ่อันดับ 2 ของฮอกไกโด และยังเป็นประตูสู่แหล่งท่องเที่ยวธรรมชาติชื่อดังของฮอกไกโด

🍽 **กลางวัน** **บริการอาหารกลางวัน CASH BACK ท่านละ 1,000 เยน**

จากนั้นเดินทางสู่ **สวนสัตว์อาซาฮิยามะ** ตั้งอยู่ในเมืองอาซาฮิกาวะ เป็นสวนสัตว์ที่มีชื่อเสียงที่สุดแห่งหนึ่งของญี่ปุ่น และได้รับความนิยมจากแนวคิดการจัดแสดงสัตว์แบบ Behavioral Exhibition ที่ออกแบบให้ผู้เข้าชมได้เห็นพฤติกรรมตามธรรมชาติของสัตว์อย่างใกล้ชิด ไม่ว่าจะเป็นหมีขั้วโลก แมวน้ำ หมาป่า อุรังอุตัง และเพนกวิน ทำให้สามารถสัมผัสความน่ารักและความเป็นอยู่ของสัตว์ได้จากมุมมองที่

แตกต่างจากสวนสัตว์ทั่วไป (รวมค่าเข้าชม)

ไฮไลท์สำคัญในช่วงฤดูหนาวคือ Penguin Walk หรือขบวนเดินพาเหรดเพนกวิน ที่จะออกมาเดินบนหิมะตามเส้นทางภายในสวนสัตว์อย่างอิสระ เปิดโอกาสให้นักท่องเที่ยวได้ชมเหล่าเพนกวินอย่างใกล้ชิด ซึ่งถือเป็นกิจกรรมยอดนิยมที่ดึงดูดนักท่องเที่ยวจากทั่วโลกในทุกฤดูหนาว (ขบวนพาเหรดเพนกวินโดยทั่วไปจัดวันละ 2 รอบ คือ 11:00 และ 14:30 น. และขึ้นอยู่กับสภาพอากาศในแต่ละวัน)

จากนั้นเดินทางเข้าเมืองอาซาฮิกาวะ อิสระให้ท่านเดินชม **อิออนมอลล์** ศูนย์การค้าขนาดใหญ่ใจกลางเมืองอาซาฮิกาวะ ซึ่งเชื่อมต่อกับสถานีรถไฟ JR Asahikawa ภายในรวบรวมร้านค้าแบรนด์ดัง ร้านอาหาร คาเฟ่ เครื่องสำอาง ยา เครื่องใช้ไฟฟ้า เสื้อผ้า เสื้อกันหนาว อาหารสด และสินค้าของฝากจากฮอกไกโดไว้ในที่เดียว อาทิเช่น ช็อกโกแลต ชีส และผลิตภัณฑ์จากนม ให้ท่านได้เลือกซื้อสินค้าตามอัธยาศัย

ค่ำ **อิสระอาหารค่ำตามอัธยาศัย**

ที่พัก KOKO ASAHIKAWA HOTEL **ระดับ 3 ดาว หรือเทียบเท่า**

DAY 4 เมืองมอนเบ็ทสึ ◆ ล่องเรือตัดน้ำแข็ง Garinko-go ◆ รูปปั้นก้ามปูยักษ์ ◆ ศาลเจ้าคามิคาวะ ◆ ถนนคนเดินเฮวะ

🍽 **เช้า** **บริการอาหารเช้า ณ ห้องอาหารของโรงแรม**

เดินทางไปยัง **เมืองมอนเบ็ทสึ** (ใช้เวลาเดินทางประมาณ 3 ชั่วโมงครึ่ง ขึ้นอยู่กับสภาพถนน และ ปริมาณหิมะ) เมืองท่าริมทะเลโอค็อตสค์ทางตอนเหนือของฮอกไกโด มีชื่อเสียงด้านทะเลน้ำแข็งลอย (Drift Ice) ซึ่งจะเกิดขึ้นในช่วงฤดูหนาวระหว่างเดือนมกราคมถึงมีนาคม โดยกระแสน้ำแข็งจากทะเลทางตอนเหนือจะไหลลงมาปกคลุมชายฝั่งฮอกไกโด สร้างทัศนียภาพอันสวยงามและหาชมได้ยาก นอกจากนี้ยังเป็นแหล่งอาหารทะเลคุณภาพเยี่ยม โดยเฉพาะปูหิมะ ปูทาราบะ และหอยเชลล์จากทะเลโอค็อตสค์ นำท่าน **ล่องเรือตัดน้ำแข็ง Garinko-go** พาท่านออกสู่ทะเลโอค็อตสค์เพื่อสัมผัสปรากฏการณ์ทะเลน้ำแข็งลอยอย่างใกล้ชิด โดยจุดเด่นของเรือคือหัวเรือขนาดใหญ่ที่หมุนตัดและแหวกก้อนน้ำแข็งระหว่างการเดินทาง สร้างประสบการณ์ที่ตื่นตาตื่นใจและหาได้ยากในโลก (รวมค่าล่องเรือ) นอกจากชมบรรยากาศทะเลน้ำแข็งลอยแล้ว ท่านยังสามารถเพลิดเพลินกับการถ่ายภาพ ซึ่งบนดาดฟ้าเรือสามารถถ่ายภาพทะเลน้ำแข็งได้แบบ 360 องศา หากโชคดีอาจพบสัตว์ทะเล เช่น นกอินทรีทะเลสเตลเลอร์ แมวน้ำ หรือสัตว์ป่าทะเลโอค็อตสค์

(หมายเหตุ : หากในวันเดินทาง เรือตัดน้ำแข็ง ไม่เปิดให้บริการ เนื่องจากสภาพอากาศหรือข้อจำกัดของสถานที่ ทางบริษัทขอสงวนสิทธิ์เปลี่ยนแปลงโปรแกรมตามความเหมาะสม)

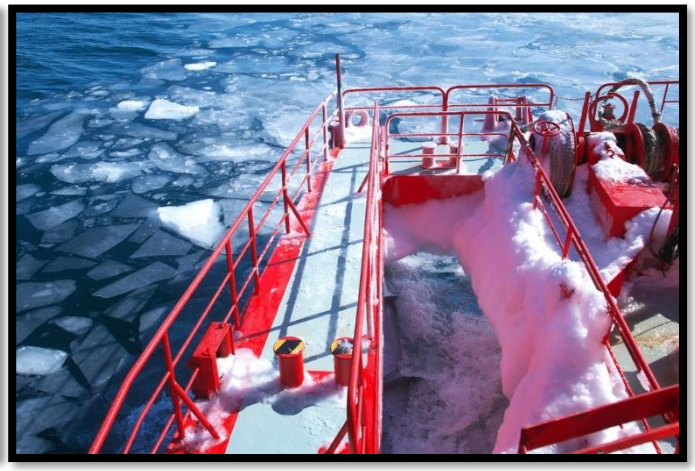

🍽 **กลางวัน** **บริการอาหารกลางวัน ณ ร้านอาหาร**

จากนั้น แวะถ่ายรูปกับอีกหนึ่งแลนด์มาร์กชื่อดังของเมืองมอนเบ็ทสึ **รูปปั้นก้ามปูยักษ์** ตั้งอยู่บริเวณริมทะเลโอค็อตสค์ สร้างขึ้นเพื่อเป็นสัญลักษณ์ของเมืองที่มีชื่อเสียงด้านอุตสาหกรรมประมงและอาหารทะเล โดยเฉพาะปูจากทะเลโอค็อตสค์อันเลื่องชื่อ ด้วยความสูงกว่า 12 เมตร และน้ำหนักประมาณ 7 ตัน ทำให้รูปปั้นก้ามปูยักษ์แห่งนี้กลายเป็นจุดถ่ายภาพยอดนิยมเมื่อมาเยือนมอนเบ็ทสึ โดยมีฉากหลังเป็นทะเลโอค็อตสค์อันกว้างใหญ่ และในช่วงฤดูหนาวยังสามารถชมบรรยากาศทะเลน้ำแข็งลอยได้จากบริเวณใกล้เคียงอีกด้วยเดินทางกลับเมืองอาซาฮิกาวะ โดยระหว่างทางพาท่านแวะ

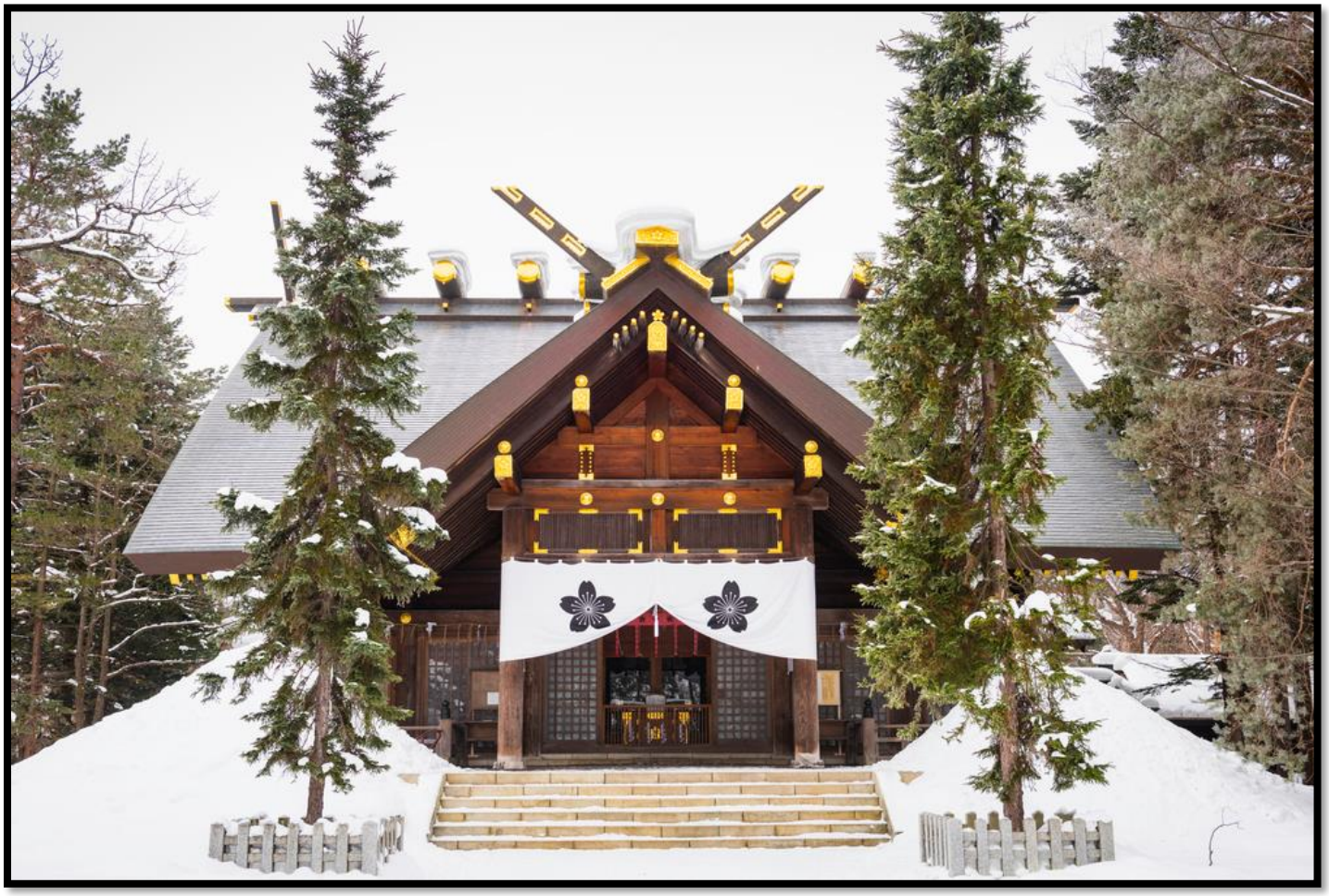

สักการะ **ศาลเจ้าคามิคาวะ** (ใช้เวลาเดินทางประมาณ 3 ชั่วโมงครึ่ง ขึ้นอยู่กับสภาพถนน และ ปริมาณหิมะ) ศาลเจ้าประจำภูมิภาคคามิคาวะ ตั้งอยู่บนเนินเขาคางุระโอกะในเมืองอาซาฮิกาวะ ท่ามกลางป่าสนและต้นไม้ใหญ่ที่ให้บรรยากาศเงียบสงบ ร่มรื่น และศักดิ์สิทธิ์ เป็นหนึ่งในศาลเจ้าที่ชาวฮอกไกโดให้ความเคารพนับถือมากที่สุดแห่งหนึ่ง โดยมีประวัติยาวนานกว่า 100 ปี เน้นขอพรเรื่องสุขภาพ การเดินทาง และความสำเร็จ

จากนั้น อิสระให้ท่านเดินเล่น **ถนนคนเดินเฮวะ** ถนนคนเดินสายหลักของเมืองอาซาฮิกาวะ ซึ่งได้รับการยกย่องให้เป็นถนนคนเดินถาวรแห่งแรกของประเทศญี่ปุ่น ตลอดสองข้างทางเต็มไปด้วยร้านค้า ร้านอาหาร คาเฟ่ และงานศิลปะกลางแจ้ง มีร้านอาหารหลากหลายรูปแบบที่เปิดให้บริการช่วงกลางคืน เช่น ร้านราเม็ง อิซากายะ ร้านเนื้อย่าง ให้ท่านได้สัมผัสบรรยากาศเมืองท้องถิ่นของฮอกไกโด พร้อมเลือกซื้อของฝากและลิ้มลองอาหารขึ้นชื่อตามอัธยาศัย

ค่ำ **อิสระอาหารค่ำตามอัธยาศัย**

ที่พัก KOKO ASAHIKAWA HOTEL **ระดับ 3 ดาว หรือเทียบเท่า**

DAY 5 เมืองซัปโปโร ◆ DUTY FREE ◆ พระใหญ่อะตะมะ ไดบุตสึ ◆ คลองโอตารุ ◆ พิพิธภัณฑ์กล่องดนตรี ◆ นาฬิกาไอน้ำโบราณ ◆ ถนนซาไกมาจิ ◆ คาเฟ่ LeTAO ◆ ถนนทานุกิโคจิ

เช้า **บริการอาหารเช้า ณ ห้องอาหารของโรงแรม**

พาท่านเดินทางสู่ **เมืองซัปโปโร** (ใช้เวลาเดินทางประมาณ 2 ชั่วโมงครึ่ง ขึ้นอยู่กับสภาพถนน และ ปริมาณหิมะ) เมืองหลวงแห่งเกาะฮอกไกโด มีชื่อเสียงด้านอาหาร ช้อปปิ้ง และวัฒนธรรม นำท่านแวะเลือกซื้อสินค้าคุณภาพจากประเทศญี่ปุ่น ณ DUTY FREE ซึ่งรวบรวมสินค้ายอดนิยมหลากหลายประเภทไว้ในที่เดียว ไม่ว่าจะเป็นผลิตภัณฑ์เพื่อสุขภาพ วิตามินบำรุงร่างกาย เครื่องสำอางแบรนด์ญี่ปุ่น สินค้าอิเล็กทรอนิกส์ รวมถึงของฝากขึ้นชื่อจากแดนอาทิตย์อุทัย ทั้งผลิตภัณฑ์เพื่อสุขภาพ เครื่องสำอางแบรนด์ดัง สินค้าไลฟ์สไตล์ และเทคโนโลยีจากญี่ปุ่น ให้ทุกท่านได้เลือกซื้อของฝากและสินค้าถูกใจในราคาปลอดภาษี พร้อมอิสระในการเลือกชมสินค้าตามอัธยาศัย

กลางวัน **บริการอาหารกลางวัน ณ ร้านอาหาร**

พาท่านเดินทางเพื่อสักการะ **พระใหญ่อะตะมะไดบุตสึ** (ใช้เวลาเดินทางประมาณ 40 นาที ขึ้นอยู่กับสภาพถนน และ ปริมาณหิมะ) พระพุทธรูปขนาดใหญ่สูงกว่า 13 เมตร ผลงานการออกแบบของ Tadao Ando สถาปนิกชื่อดังระดับโลก โดดเด่นด้วยแนวคิดการออกแบบที่ผสมผสานความสงบทางพุทธศาสนาเข้ากับธรรมชาติ โดยองค์พระประดิษฐานอยู่ภายในเนินเขา ทำให้มองเห็นเฉพาะส่วนพระเศียรจากภายนอก สร้างความรู้สึกสงบ งดงาม และแปลกตา จนกลายเป็นหนึ่งในแลนด์มาร์กสำคัญของเมืองซัปโปโร

โดยก่อนถึงองค์พระใหญ่ จะพบกับ **กลุ่มรูปปั้นโมอาย** ขนาดใหญ่เรียงรายอย่างโดดเด่น ซึ่งได้รับแรงบันดาลใจมาจากรูปปั้นโมอายบนเกาะอีสเตอร์ ประเทศชิลี สร้างขึ้นเพื่อสื่อถึงแนวคิดเรื่องการปกป้องคุ้มครองและความสงบทางจิตใจ กลายเป็นอีกหนึ่งจุดถ่ายภาพยอดนิยมของนักท่องเที่ยวที่มาเยือน

จากนั้นเดินทางสู่ **โอตารุ** (ใช้เวลาเดินทางประมาณ 1 ชั่วโมง ขึ้นอยู่กับสภาพถนน และ ปริมาณหิมะ) เมืองท่าประวัติศาสตร์ริมอ่าวอิชิคาริที่เคยรุ่งเรืองด้านการค้าระหว่างประเทศในอดีต ปัจจุบันยังคงอนุรักษ์อาคารสไตล์ยุโรปและโกดังอิฐเก่าแก่ไว้เป็นอย่างดี จนกลายเป็นหนึ่งในเมืองท่องเที่ยวที่มีเสน่ห์ที่สุดของฮอกไกโด นำท่านถ่ายภาพบริเวณ **คลองโอตารุ** แลนด์มาร์กสำคัญของเมืองที่รายล้อมด้วยโกดังอิฐเก่าแก่ สัมผัสบรรยากาศเมืองท่าประวัติศาสตร์อันแสนโรแมนติกของฮอกไกโด

จากนั้น พาท่านเดินชม **พิพิธภัณฑ์กล่องดนตรีโอตารุ** แหล่งรวบรวมกล่องดนตรีหลากหลายรูปแบบที่มีชื่อเสียงของญี่ปุ่น พร้อมเลือกซื้อเป็นของฝากอันทรงคุณค่า ภายในรวบรวมกล่องดนตรีหลากหลายรูปแบบนับหมื่นชิ้น ถือเป็นหนึ่งในร้านและพิพิธภัณฑ์กล่องดนตรีที่มีชื่อเสียงที่สุดของญี่ปุ่น ตั้งอยู่ในอาคารประวัติศาสตร์อายุกว่า 100 ปี ด้านหน้าพิพิธภัณฑ์จะมีอีกจุดไฮไลท์อย่าง **นาฬิกาไอน้ำโบราณ** ขนาดใหญ่สูงกว่า 5 เมตร ซึ่งได้รับมอบมาจากเมืองแวนคูเวอร์ ประเทศแคนาดา โดยจะส่งเสียงดนตรีและพ่นไอน้ำทุก ๆ 15 นาที ถือเป็นจุดเช็กอินยอดนิยมของเมืองโอตารุ

อิสระให้ท่านเดินชมบริเวณรอบๆ ถนนสายท่องเที่ยวชื่อดัง **ถนนซาไกมาจิ** เต็มไปด้วยอาคารสไตล์ยุโรป ร้านขายเครื่องแก้ว ร้านของฝาก ร้านขนม และคาเฟ่มากมาย เหมาะสำหรับการเดินเล่น ช้อปปิ้ง และสัมผัสบรรยากาศเมืองเก่าสุดคลาสสิกของฮอกไกโดร้านที่ไม่ควรพลาด **คาเฟ่ LeTAO** คาเฟ่และร้านขนมชื่อดังระดับตำนานของฮอกไกโด เจ้าของเมนู Double Fromage Cheesecake ที่ได้รับความนิยมจาก

นักท่องเที่ยวทั่วโลก ภายในมีทั้งเค้ก ชีสเค้ก ไอศกรีม และเครื่องดื่มให้เลือกมากมาย จากนั้นเดินทางกลับเมือง **ซัปโปโร** (ใช้เวลาเดินทางประมาณ 1 ชั่วโมง ขึ้นอยู่กับสภาพถนน และ ปริมาณหิมะ) อิสระให้ท่านช้อปปิ้งตามอัธยาศัย **ถนนทานุกิโคจิ** ตั้งอยู่ใจกลางเมืองซัปโปโร โดยมีความยาวกว่า 1 กิโลเมตร ครอบคลุมตั้งแต่บล็อก 1 ถึงบล็อก 7 ภายในเป็นอาเขตมีหลังคาคลุมตลอดเส้นทาง ทำให้สามารถเดินช้อปปิ้งได้อย่างสะดวกแม้ในวันที่มีหิมะตกหรือสภาพอากาศหนาวเย็น รวบรวมร้านค้ากว่า 200 ร้าน

ทั้งร้านขายยา เครื่องสำอาง เสื้อผ้า ร้านอาหาร คาเฟ่ และร้านจำหน่ายของฝากจากฮอกไกโด ให้ท่านได้เลือกซื้อสินค้าตามอัธยาศัยท่ามกลางบรรยากาศคึกคักของเมืองซัปโปโร

ค่ำ **อิสระอาหารค่ำตามอัธยาศัย**

ที่พัก QUINTESSA SAPPORO SUSUKINO **ระดับ 3 ดาว หรือเทียบเท่า**

DAY 6 สนามบินชิโตเสะ ◆ สนามบินดอนเมือง กรุงเทพฯ

เช้า **บริการอาหารเช้า ณ ห้องอาหารของโรงแรม**

หลังจากรับประทานอาหารเช้าเรียบร้อยแล้ว นำท่านเดินทางสู่สนามบินชิโตเสะ เพื่อเดินทางกลับกรุงเทพฯ

11.55 น. ออกเดินทางกลับประเทศไทยโดย **สายการบินแอร์เอเชียเอ็กซ์** เที่ยวบินที่ XJ621

(ไม่มีอาหารและเครื่องดื่มบริการบนเครื่อง)

18.05 น. เดินทางถึง **สนามบินดอนเมือง** ประเทศไทย โดยสวัสดิภาพ

อัตราค่าบริการนี้รวม

- ค่าตั๋วเครื่องบินไป-กลับพร้อมคณะ
- ค่าน้ำหนักกระเป๋าสัมภาระ เป็นไปตามสายการบินกำหนด
- ค่าอาหารตามมื้อที่ระบุในรายการ
- ค่าที่พักตามที่ระบุในรายการ พักห้องละ 2-3 ท่าน
- ค่าประกันอุบัติเหตุระหว่างเดินทาง วงเงินท่านละ 1,000,000 บาท เงื่อนไขตามกรมธรรม์
- ค่าน้ำดื่มวันละ 1 ขวดต่อท่าน
- ค่าภาษีสนามบินทุกแห่งที่มี
- ค่าจ้างมัคคุเทศก์คอยบริการตลอดการเดินทาง
- ค่ารถรับ-ส่ง และนำเที่ยวตามรายการ
- ค่าเข้าชมสถานที่ต่างๆ ตามรายการ
- ค่าบริการซึ่งได้รวมภาษีมูลค่าเพิ่ม 7% แล้ว ถ้าบริษัทสามารถ หัก ภาษี ณ ที่จ่าย 3% (ยอดก่อนภาษีมูลค่าเพิ่ม)

อัตราค่าบริการนี้ไม่รวม

- ค่าใช้จ่ายส่วนตัวนอกเหนือจากรายการที่ระบุ เช่น ค่าทำหนังสือเดินทาง ค่าโทรศัพท์, ค่าโทรศัพท์ทางไกล, ค่าอินเตอร์เน็ต, ค่าซักรีด, มินิบาร์ในห้อง (กรุณาสอบถามจากหัวหน้าทัวร์ก่อนการใช้บริการ)
- ค่าดำเนินการอื่นๆ สำหรับผู้ที่ไม่ได้ถือหนังสือเดินทางสัญชาติไทย ค่าดำเนินการแจ้งเข้า-ออกประเทศ
- ค่าอาหารพิเศษที่นอกเหนือจากที่รายการทัวร์กำหนด และ รวมถึงการรีเควสอาหารพิเศษต่างๆ เช่น อาหารเจ มังสวิรัติ อาหารทะเล เป็นต้น
- ค่าธรรมเนียมสัมภาระที่มีน้ำหนักเกินกว่าที่สายการบินนั้นๆกำหนด หรือสัมภาระที่ใหญ่เกินขนาดมาตราฐาน
- ค่าภาษีน้ำมันกรณีที่ทางสายการบินเรียกเก็บเพิ่มเติมภายหลังจากที่ทางบริษัทได้ทำการออกตั๋วเครื่องบินไปแล้ว
- ค่าบริการอื่นๆ เพิ่มของสายการบิน เช่น ที่นั่ง อาหาร วีลแชร์ และ บริการเสริมอื่น (ถ้ามี)
- ค่าทิปคนขับรถ และหัวหน้าทัวร์

** รวมภาษีสนามบินทุกแห่ง และภาษีน้ำมัน ณ วันที่ 01 ก.ค. 68 **
(บริษัทฯ ขอสงวนสิทธิ์ในการเก็บส่วนต่างเพิ่มกรณีที่มีการเรียกเก็บจากสายการบิน)

เงื่อนไขการยกเลิกการเดินทาง

1. กรณีที่นักท่องเที่ยวต้องการ **ขอยกเลิกการเดินทาง เลื่อน หรือ เปลี่ยนแปลงการเดินทาง**
นักท่องเที่ยว (ผู้มีรายชื่อในเอกสารการจอง) จะต้องอีเมล เพื่อลงนามในเอกสารแจ้งยืนยันยกเลิกการจองกับทางบริษัทเป็นลายลักษณ์อักษรเท่านั้น **ทางบริษัทไม่รับยกเลิกการจองผ่านทางโทรศัพท์ ไม่ว่ากรณีใดๆ ทั้งสิ้น**

2. กรณีนักท่องเที่ยวต้องการ **ขอรับเงินค่าบริการคืน** กรุณาส่งเอกสารทางอีเมล เอกสารที่ใช้ประกอบการ ขอรับเงินคืนรายละเอียดดังนี้

- หน้าสมุดบัญชีธนาคารที่ต้องการให้นำเงินเข้า
- ใบเรียกเก็บเงิน หรือ หลักฐานการชำระเงินค่าบริการต่างๆ ทั้งหมด
- พาสปอร์ตหน้าแรกของผู้เดินทาง

** กรณีมอบอำนาจจะต้องมีหนังสือมอบอำนาจ และ สำเนาบัตรประชาชนของผู้รับมอบอำนาจ **

เงื่อนไขการคืนเงินค่าบริการดังนี้

แจ้งยกเลิกก่อนเดินทาง ตั้งแต่ 30 วันขึ้นไป

คืนค่าใช้จ่ายทั้งหมด หรือ **หักค่าใช้จ่ายจริงที่เกิดขึ้น**
(กรณีวันเดินทางตรงกับช่วงวันหยุดนักขัตฤกษ์ ไม่ว่าวันใดวันหนึ่ง ทางบริษัทของสงวนสิทธิ์ในการยกเลิกการเดินทางไม่น้อยกว่า 55 วัน)

แจ้งยกเลิกก่อนเดินทาง 15-29 วัน

เก็บค่าใช้จ่ายท่านละ 50% ของค่าทัวร์ หรือ **หักค่าใช้จ่ายจริงที่เกิดขึ้น**
(กรณีที่มีค่าใช้จ่ายตามจริงมากกว่ากำหนด ทางบริษัทขอสงวนสิทธิ์ในการเรียกเก็บค่าใช้จ่ายเพิ่ม)

แจ้งยกเลิกก่อนเดินทาง 0-14 วัน

เก็บค่าใช้จ่ายท่านละ 100% ของค่าทัวร์

ข้อมูลสำคัญเกี่ยวกับโรงแรมที่พักที่ท่านควรทราบ

1. เนื่องจากการวางแผนผังห้องพักของแต่ละโรงแรมแตกต่างกัน เช่น ห้องพักแบบห้องเดี่ยว (Single) ห้องพักแบบห้องคู่ 2 ท่าน (Twin/Double) และ ห้องพักแบบ 3 ท่าน / 3 เตียง (Triple Room) จึงอาจทำให้ห้องพักแต่ละประเภท อาจจะไม่ติดกัน หรือ อยู่คนละชั้นกัน และบางโรงแรมอาจจะไม่มีห้องพักแบบ 3 ท่าน ซึ่งถ้าต้องการเข้าพัก 3 ท่าน อาจจะต้องเป็น 1 เตียงใหญ่ กับ 1 เตียงพับเสริม หรือ อาจมีความจำเป็นต้องแยกห้องพัก เป็นห้องคู่ 1 ห้อง (Twin/Double) และ ห้องเดียว 1 ห้อง (Single) ไม่ว่ากรณีใดๆ ทางบริษัทขอสงวนสิทธิ์ในการเรียกเก็บค่าบริการเพิ่มตามจริงที่เกิดขึ้นจากนักท่องเที่ยว

2. กรณีที่มีงานจัดประชุมนานาชาติ (Trade Fair) เป็นผลให้ค่าโรงแรมสูงขึ้นมาก และ ห้องพักในเมืองเต็ม บริษัทฯ ขอสงวนสิทธิ์ในการปรับเปลี่ยน หรือย้ายเมืองเพื่อให้เกิดความเหมาะสม

3. โดยส่วนใหญ่ตามธรรมเนียม ของห้องพักจะเป็นห้องพักที่ห้ามสูบหรี่ (Non Smoking Room) โดยทางโรงแรมอาจมีการติดตั้งอุปกรณ์ดักจับควันไว้ในห้อง กรณีที่มีการลักลอบสูบบุหรี่ในห้องพัก และถูกตรวจสอบได้ ผู้เข้าพักจำเป็นต้องชำระค่าปรับกับทางโรงแรมโดยตรง โดยค่าปรับขึ้นอยู่กับเงื่อนไขของแต่ละโรงแรม

4. กรณีห้องพักแบบเรียวกัง ของญี่ปุ่นจะเป็นห้องสไตล์ดั้งเดิม โดยใช้ที่นอนแบบ ฟุตง (Futon) ซึ่งเป็นการปูที่นอนบนพื้นเสื่อทาทามิ แทนเตียงแบบตะวันตก ทั้งนี้ ห้องพักบางแห่งอาจไม่มีเตียง และจะจัดเตรียมฟุตงให้ปูในช่วงเย็นเพื่อความสะดวกสบายในการพักผ่อน หากท่านมีความประสงค์ต้องการห้องพักแบบเตียง กรุณาแจ้งล่วงหน้า ทางเราจะพยายามตรวจสอบและจัดให้ตามความเหมาะสม

โปรดทำความเข้าใจในรายละเอียดของห้องพัก
ห้องพักต่างประเภทอาจจะไม่ได้อยู่ในชั้นเดียวกัน

Single room	Twin room	Double room	Triple room
ห้องพัก สำหรับ **1** ท่าน มีค่าใช้จ่ายเพิ่มจากค่าทัวร์	ห้องพัก สำหรับ **2** ท่าน	ห้องพัก สำหรับ **2** ท่าน ห้องพักมีจำนวนน้อย และอาจมีขนาดห้องเล็กกว่าห้องTwin	ห้องพัก สำหรับ **3** ท่าน **หมายเหตุ**

ในกรณีที่ท่านจองห้องพักแบบ TRIPLE (2 เตียง + 1 ที่นอนเสริม) แล้วทางโรงแรมไม่สามารถจัดหาห้องพักแบบ TRIPLE ได้ ทางบริษัทขอสงวนสิทธิ์ในการจัดห้องพักแบบ แยก 2 ห้อง คือ (1 Twin/Double + 1 Single) แทน

ข้อมูลสำคัญเกี่ยวกับสายการบินที่ท่านควรทราบ

1. เกี่ยวกับที่นั่งบนเครื่องบิน เนื่องจากบัตรโดยสาร เป็นแบบหมู่คณะ (ราคาพิเศษ) สายการบินจึงขอสงวนสิทธิ์ในการเลือกที่นั่งบนเครื่องบินทุกกรณี แต่ทางบริษัทจะพยายายามให้มากที่สุด ให้ลูกค้าผู้เดินทางที่มาด้วยกันได้นั่งด้วยกัน หรือใกล้กันให้มากที่สุดเท่าที่จะสามารถทำได้

2. กรณีที่ท่านเป็นมุสลิม หรือ นับถือศาสนาอิสลาม หรือ แพ้อาหารบางประเภท โปรดระบุมาให้ชัดเจนในขั้นตอนการจอง กรณีที่แจ้งล่วงหน้าก่อนเดินทางกะทันหัน อาจมีค่าใช้จ่ายเพิ่ม เพื่อชำระกับเมนูใหม่ที่ต้องการ เพราะเมนูเดิมของคณะ ไม่สามารถยกเลิกได้

3. บางสายการบินอาจมีเงื่อนไขเกี่ยวกับการให้บริการอาหารบนเครื่องแตกต่างกัน ขอให้ท่านทำความเข้าใจถึงวัฒนธรรมประจำชาติ ของแต่ละสายการบินที่กำลังให้บริการท่านอยู่

4. สายการบินอาจมีการงดเสิร์ฟอาหาร และเครื่องดื่ม หรือเปลี่ยนแปลงรูปแบบอาหาร ขึ้นอยู่กับสายการบินเป็นผู้กำหนด

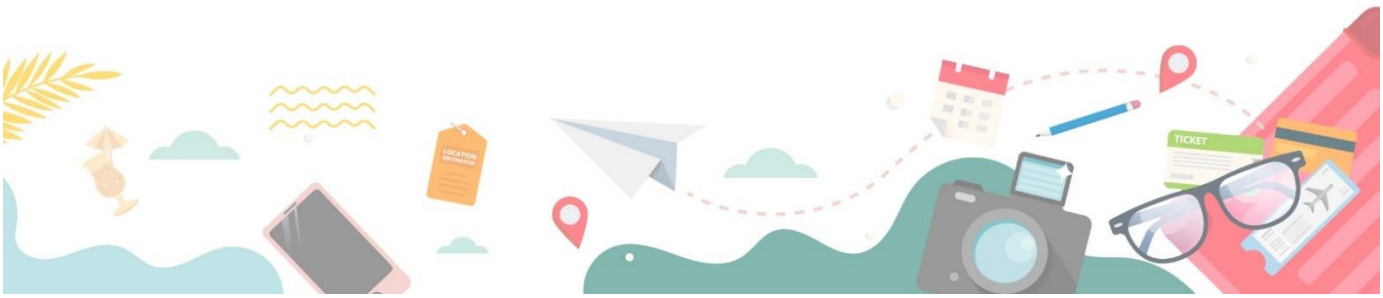

เงื่อนไข และข้อควรทราบอื่นๆ ทั่วไป ที่ท่านควรทราบ

1. ทัวร์นี้สำหรับผู้มีวัตถุประสงค์เพื่อการท่องเที่ยวเท่านั้น

2. ทัวร์นี้ขอสงวนสิทธิ์สำหรับผู้เดินทางที่ถือหนังสือเดินทางธรรมดา (หน้าปกสีน้ำตาล / เลือดหมู) เท่านั้น กรณีที่ท่านถือหนังสือเดินทางราชการ (หน้าปกสีน้ำเงินเข้ม) หนังสือเดิมทางทูต (หน้าปกสีแดงสด) และต้องการเดินทางไปพร้อมคณะทัวร์ อันมีวัตถุประสงค์เพื่อการท่องเที่ยว โดยไม่มีจดหมายเชิญ หรือ เอกสารใดเชื่อมโยง เกี่ยวกับการขออนุญาตการใช้หนังสือเดินทางพิเศษอื่นๆ หากไม่ผ่านการอนุมัติของเคาน์เตอร์เช็คอิน ด่านตรวจคนเข้าเมือง ทั้งฝั่งประเทศไทย (ต้นทาง) ขาออก และ ต่างประเทศ (ปลายทาง) ขาเข้า ไม่ว่ากรณีใดก็ตาม ทางบริษัทขอสงวนสิทธิ์ไม่รับผิดชอบความผิดพลาดที่จะเกิดขึ้นในส่วนนี้ ไม่ว่าส่วนใดส่วนหนึ่ง

3. ทัวร์นี้เป็นทัวร์แบบเหมาจ่ายล่วงหน้าเรียบร้อยแล้วทั้งหมด หากท่านไม่ได้ร่วมเดินทางหรือใช้บริการตามที่ระบุไว้ในรายการ ไม่ว่าบางส่วนหรือทั้งหมด หรือถูกปฏิเสธการเข้า-ออกเมือง หรือด้วยเหตุผลใดๆ ก็ตามทางบริษัทขอสงวนสิทธิ์ไม่คืนเงินค่าบริการ ไม่ว่าบางส่วนหรือทั้งหมดให้แก่ท่านไม่ว่ากรณีใดๆ ก็ตาม

4. ทางบริษัทขอสงวนสิทธิ์ไม่รับผิดชอบค่าเสียหายจากความผิดพลาดในการสะกดชื่อ นามสกุล คำนำหน้าชื่อ เลขที่หนังสือเดินทาง เลขที่วีซ่า และอื่นๆ เพื่อใช้ในการจองตั๋วเครื่องบิน ในกรณีที่นักท่องเที่ยว หรือเอเย่นต์ไม่ได้ส่งหน้าหนังสือเดินทาง และ หน้าวีซ่ามาให้กับทางบริษัทพร้อมการชำระเงินมัดจำหรือส่วนที่เหลือทั้งหมด

5. ทางบริษัทขอสงวนสิทธิ์ในการเปลี่ยนแปลงรายการการเดินทางตามความเหมาะสม เพื่อให้สอดคล้องกับสถานการณ์ ภูมิอากาศ และเวลา ณ วันที่เดินทางจริงของประเทศที่เดินทาง ทั้งนี้ ทางบริษัทจะคำนึงถึงความปลอดภัย และ ประโยชน์ของลูกค้าเป็นสำคัญ

6. ทางบริษัทขอสงวนสิทธิ์ไม่รับผิดชอบต่อความเสียหายหรือค่าใช้จ่ายใดๆ ที่เพิ่มขึ้นของนักท่องเที่ยวที่ไม่ได้เกิดจากความผิดของทางบริษัท เช่น ภัยธรรรมชาติ การจลาจล การนัดหยุดงาน การปฏิวัติ อุบัติเหตุ ความเจ็บป่วย ความสูญหายหรือเสียหายของสัมภาระ ความล่าช้า เปลี่ยนแปลง หรือการบริการของสายการบินเหตุสุดวิสัยอื่น เป็นต้น

7. อัตราค่าบริการนี้คำนวณจากอัตราแลกเปลี่ยนเงินตราต่างประเทศ ณ วันที่ทางบริษัทเสนอราคา ดังนั้น ทางบริษัทขอสงวนสิทธิ์ในการปรับราคาค่าบริการเพิ่มขึ้น ในกรณีที่มีการเปลี่ยนแปลงอัตราแลกเปลี่ยนเงินตราต่างประเทศ ค่าตั๋วเครื่องบิน ค่าภาษีน้ำมัน ค่าภาษีสนามบิน ค่าประกันภัยสายการบิน การเปลี่ยนแปลงเที่ยวบิน ฯลฯ ที่ทำให้ต้นทุนสูงขึ้น

8. มัคคุเทศก์ พนักงาน หรือตัวแทนของทางบริษัท ไม่มีอำนาจในการให้คำสัญญาใดๆ แทนนบริษัทเว้นแต่มีเอกสารลงนามโดยผู้มีอำนาจของบริษัทกำกับเท่านั้น

9. นักท่องเที่ยวต้องมีความพร้อมในการเดินทางทุกประการ หากเกิดเหตุสุดวิสัยใดๆ ระหว่างรอการเดินทาง อันไม่ใช่เหตุที่เกี่ยวของกับทางบริษัท อาทิ วีซ่าไม่ผ่าน เกิดอุบัติภัยที่ไม่สามารถควบคุมได้ นอกเหนือการควบคุมและคาดหมาย ทางบริษัทจะรับผิดชอบคืนค่าทัวร์เฉพาะส่วนที่บริษัทยังไม่ได้ชำระแก่ทางคู่ค้าของทางบริษัท หรือจะต้องชำระตามข้อตกลงแก่คู่ค้าตามหลักปฏิบัติเท่านั้น

10. คณะทัวร์นี้ เป็นการชำระค่าใช้จ่ายทั้งหมดแบบผูกขาดกับตัวแทนบริษัทที่ได้รับการรับรองอย่างถูกต้อง ณ ประเทศปลายทาง ซึ่งบางส่วนของโปรแกรมอาจจำเป็นต้องท่องเที่ยวอันเป็นไปตามนโยบายของประเทศปลายทางนั้นๆ กรณีที่ท่านไม่ต้องการใช้บริการส่วนใดส่วนหนึ่ง ไม่ว่ากรณีใดก็ตาม จะไม่สามารถคืนค่าใช้จ่ายให้ได้ และ อาจมีค่าใช้จ่ายเพิ่มเติมขึ้น ตามมาเป็นบางกรณี ทางบริษัทขอสงวนสิทธิ์ในการเรียกเก็บค่าใช้จ่ายที่เกิดขึ้นจริงทั้งหมดกับผู้เดินทาง กรณีที่เกิดเหตุการณ์ขึ้น ไม่ว่ากรณีใดก็ตาม

11. กรณีลูกค้าที่จองเฉพาะทัวร์ไม่รวมบัตรโดยสารโดยเครื่องบิน (จอยด์แลนด์ทัวร์ ซื้อตั๋วเครื่องบินแยกเอง) ในวันเริ่มทัวร์ (วันที่หนึ่ง) ท่านจำเป็นจะต้องมารอคณะเท่านั้น ทางบริษัทไม่สามารถให้คณะ รอท่านได้ ไม่ว่ากรณีใดก็ตาม กรณีที่ไฟล์ทของท่านถึงช้ากว่าคณะ และ ยืนยันเดินทาง ท่านจำเป็นจะต้องเดินทางตามคณะไปยังเมือง หรือ สถานที่ท่องเที่ยวที่คณะอยู่ในเวลานั้นๆ กรณีนี้ จะมีค่าใช้จ่ายเพิ่ม ท่านจำเป็นจะต้องชำระค่าใช้จ่ายที่ใช้ในการเดินทางด้วยตนเองทั้งหมดเท่านั้น ไม่ว่า กรณีใดก็ตาม และ ทางบริษัทขอสงวนสิทธิ์ไม่สามารถชดเชย หรือ ทดแทน หากท่านไม่ได้ท่องเที่ยวเมือง หรือสถานที่ท่องเที่ยวใดๆ สถานที่หนึ่ง ทุกกรณี เนื่องจากเป็นการชำระแบบเหมาจ่ายกับตัวแทนแล้วทั้งหมด

เงื่อนไขการจองและการชำระเงิน

1. **มัดจำท่านละ 20,000 บาท** ภายหลังจากที่ได้ทำการจองภายใน 3 วัน กรณีลูกค้าทำการจองน้อยกว่าเดินทาง 25 วัน ทางบริษัทขอสงวนสิทธิ์ในการเก็บค่าทัวร์เต็มจำนวนทันทีในวันจองนั้นๆ

2. ยอดที่เหลือ ชำระก่อนวันเดินทาง 30 วัน (นับรวมวันเสาร์ และ วันอาทิตย์) หากชำระเงินไม่ครบตามที่กำหนด บริษัทฯถือว่าท่านยกเลิกการเดินทางโดยอัตโนมัติ โดยไม่มีเงื่อนไข

3. หากชำระเงินในแต่ละส่วนเป็นที่เรียบร้อยแล้ว โปรดส่งหลักฐานการชำระเงิน ผ่านการจองที่นั่งออนไลน์ของทางบริษัทฯ

4. เมื่อท่านชำระเงินค่าทัวร์ไม่ว่าจะทั้งหมด หรือ บางส่วน ทางบริษัทฯถือว่าท่านได้ยอมรับเงื่อนไขและข้อตกลงต่างๆตามที่ระบุไว้ทั้งหมดนี้แล้ว

เนื่องจากเหตุการณ์ความไม่สงบทางการเมือง สายการบิน สภาพอากาศ ภัยธรรมชาติ วาตภัย อัคคีภัย การระบาด ของโรคติดต่อในประเทศ หรือ นอกประเทศ หรือเมืองที่ท่านเดินทางไป และ สารการบิน หรือ ในส่วนของการบริการต่างประเทศที่ท่านเดินทางท่องเที่ยวยังให้บริการอยู่เป็นปกติ **ท่านสามารถใช้สิทธิ์การยกเลิกได้ตามเงื่อนไข ข้อที่ 4 เท่านั้น**
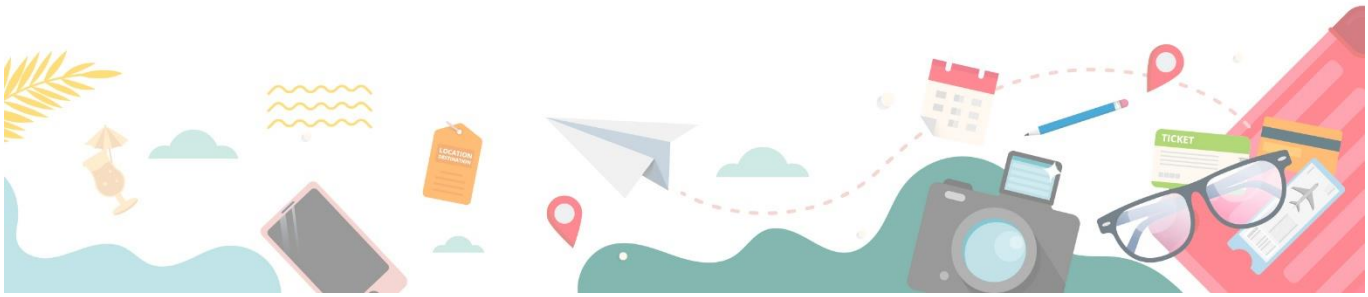
รายการอาจมีการเปลี่ยนแปลงตามความเหมาะสม โดยยึดถือประโยชน์ของผู้เดินทางเป็นหลัก เนื่องจากการยกเลิกเที่ยวบิน ความล่าช้าของสายการบิน โรงแรม ที่พัก การจราจร เหตุการณ์ทางการเมือง การนัดชุมนุมหยุดงาน การก่อจลาจล อุบัติเหตุ สภาพอากาศ พายุ หิมะตกหนัก กับธรรมชาติ วาตภัย อัคคีภัย โรคระบาดในประเทศ หรือ นอกประเทศ หรือเมืองที่ท่านเดินทางไป หรือไม่ว่าด้วยสาเหตุใดๆก็ตาม (ซึ่งเป็นเหตุที่นอกเหนือการควบคุมของทางบริษัทฯ) โดยทางบริษัทฯ จะปรับโปรแกรมเดินทางตามสภาพแวดล้อม โดยคำนึงถึงความปลอดภัยของลูกค้าเป็นสำคัญ หากในวันเดินทาง สถานที่ท่องเที่ยวใดตามรายการที่ระบุ ไม่สามารถเข้าชมได้ไม่ว่าด้วยสาเหตุใดๆก็ตาม ทางบริษัทฯ จะหาสถานที่ท่องเที่ยวใหม่ทดแทนหรือคืนค่าใช้จ่ายส่วนนั้นๆให้ท่านทดแทน