



ห้างหุ้นส่วนจำกัด ชันไซน์ อินเทลลิเจนซ์ เซอร์วิส

238/8 ห้อง E4 โครงการไอโซนวิลเลจ ด.เทพารักษ์ ต.ในเมือง อ.เมืองขอนแก่น จ.ขอนแก่น 40000
โทร.043-000-100 , มือถือ 093-147-4446
ใบอนุญาตนำเที่ยว เลขที่ 51/01156



Sunshine Travel and Service

Sunshinetravel2010

Sunshinetravel2010

@sunshine2010

ฟรี! ใส่ชุด พส.จีน
ถ่ายรูปที่เมืองโบราณริมน้ำ

ราคาเริ่มต้น **16,999**

#วันหยุดสุดจิด

ไม่มี Freeday เกี่ยวจิดเค็ม

เมนูพิเศษ!! สุกี่หม้อไฟ + เสี่ยวหลงเปา

DOUBLE MOOD HANGZHOU x SHANGHAI NO SHOP

ทัวร์ทางใจ • เชียงไฮ้ • กงเซียง

- หางโจว • ล่องเรือทะเลสาบฮู • เมืองลางเซิน • 5 หมู่หมู่บ้าน • วิวทะเล
- คุนหมิงโบราณคู่ขนาน (สวนน้ำสุดคึกคักในสวน • Tea House)
- เชียงไฮ้ • LV Shop Store / Starbucks ที่ทางต่างๆที่สุดในไทย
- Times sq 1000 โถง • ศาลาเรือนปั้นหยาเสี่ยวโจว • วิวเมืองหลงเปา • ศูนย์ศิลปะฮอว์ก (เจแปนทาวน์)
- ไร่ชาอู่หลงเซี่ยงไฮ้ • สวนนานาชาติ • Pop meet • North Bund Greenland
- Wukung Memorial • ไร่อินัน Xin shan 9 • Hangzhou Outlet

TIP 1,500 / ท่าน | โรงแรม 4 ดาว Local | DMK-HGH SL920 19:05-00:15
HGH-DMK SL921 01:20-04:30

SPHZ-CN25 DOUBLE MOOD HANGZHOU SHANGHAI NO SHOP 5 วัน 3 คืน

เดินทางด้วยสายการบิน Lion Air

วันที่	โปรแกรมท่องเที่ยว	เช้า	เที่ยง	เย็น	โรงแรม
1	กรุงเทพฯ (สนามบินดอนเมือง)-ท่าอากาศยานนานาชาติ หางโจวเซียวซาน-รถโค้ชนำท่านสู่โรงแรม (DMK-HGH SL920 19:05-00:15)	-	-	-	Landison Xiaoshan Hotel หรือเทียบเท่า โรงแรม 4* Local
2	หางโจว-ล่องเรือทะเลสาบซีหู-เมืองถงเซียง-วัดฝูเหียน- บัวหิมะ-หมู่บ้านโบราณฝูหยวน(รวมค่าใส่ชุดจีนโบราณ+ Tea Break)	☉	☉	☉ สูท หม้อไฟ	New Century Mingting Hotel Wuzhen หรือเทียบเท่า โรงแรม 4* Local
3	เซี่ยงไฮ้-LV Ship Store/Starbuck ที่เคยใหญ่ที่สุดในโลก- Tian an 1000 tree-ตลาดร้อยปีเงินหวังเหมียว-ชิมเสี่ยว หลงเป่า-อุโมงค์เลเซอร์ (รวมค่าบัตร)-หาดเจ้าพ่อเซี่ยงไฮ้- ถนนหนานกิง-Pop mart	☉	☉	-	SHANG HAI HOLIDAY INN EXPRESS หรือเทียบเท่า โรงแรม 4* Local
4	North Bund Greenland -Wukang Mansion-เดินเล่น Xin tian ti-Hangzhou Outlet-สนามบินท่าอากาศยาน นานาชาติหางโจวเซียวซาน-	☉	☉	-	-
5	ออกเดินทาง-เดินทางถึงกรุงเทพฯ (สนามบินดอนเมือง) (HGH-DMK SL921 01:20-04:30)	-	-	-	

อัตราค่าบริการพักห้องละ2-3 ท่าน

****สำหรับหนังสือเดินทางต่างชาติเก็บเพิ่ม 1,000 บาท****

(เป็นข้อตกลงในการคิดเรทราคาชาวต่างชาติจากประเทศปลายทาง)

วันที่เดินทาง	ผู้ใหญ่ ราคาท่านละ	ทารกอายุต่ำกว่า 2 ปี	พักเดี่ยว
วันที่ 06-10 พฤษภาคม 2569	18,999	5,900	4,900
วันที่ 07-11 พฤษภาคม 2569	18,999	5,900	4,900
วันที่ 12-16 พฤษภาคม 2569	17,999	5,900	4,900
วันที่ 13-17 พฤษภาคม 2569	18,999	5,900	4,900
วันที่ 14-18 พฤษภาคม 2569	18,999	5,900	4,900
วันที่ 19-23 พฤษภาคม 2569	17,999	5,900	4,900
วันที่ 20-24 พฤษภาคม 2569	18,999	5,900	4,900
วันที่ 21-25 พฤษภาคม 2569	18,999	5,900	4,900
วันที่ 26-30 พฤษภาคม 2569	17,999	5,900	4,900
วันที่ 27-31 พฤษภาคม 2569	18,999	5,900	4,900
วันที่ 28 พฤษภาคม - 01 มิถุนายน 2569	18,999	5,900	4,900
วันที่ 02-06 มิถุนายน 2569	21,999	5,900	4,900
วันที่ 03-07 มิถุนายน 2569	21,999	5,900	4,900
วันที่ 04-08 มิถุนายน 2569	21,999	5,900	4,900
วันที่ 09-13 มิถุนายน 2569	17,999	5,900	4,900
วันที่ 10-14 มิถุนายน 2569	18,999	5,900	4,900
วันที่ 11-15 มิถุนายน 2569	18,999	5,900	4,900
วันที่ 16-20 มิถุนายน 2569	17,999	5,900	4,900
วันที่ 17-21 มิถุนายน 2569	18,999	5,900	4,900
วันที่ 18-22 มิถุนายน 2569	18,999	5,900	4,900
วันที่ 23-27 มิถุนายน 2569	17,999	5,900	4,900
วันที่ 24-28 มิถุนายน 2569	18,999	5,900	4,900
วันที่ 25-29 มิถุนายน 2569	18,999	5,900	4,900
วันที่ 30 มิถุนายน - 04 กรกฎาคม 2569	17,999	5,900	4,900
วันที่ 01-05 กรกฎาคม 2569	18,999	5,900	4,900
วันที่ 02-06 กรกฎาคม 2569	18,999	5,900	4,900

วันที่ 07-11 กรกฎาคม 2569 (Promotion)	16,999	5,900	4,900
วันที่ 08-12 กรกฎาคม 2569	18,999	5,900	4,900
วันที่ 09-13 กรกฎาคม 2569	18,999	5,900	4,900
วันที่ 14-18 กรกฎาคม 2569	17,999	5,900	4,900
วันที่ 15-19 กรกฎาคม 2569	18,999	5,900	4,900
วันที่ 16-20 กรกฎาคม 2569	18,999	5,900	4,900
วันที่ 21-25 กรกฎาคม 2569	17,999	5,900	4,900
วันที่ 22-26 กรกฎาคม 2569	18,999	5,900	4,900
วันที่ 23-27 กรกฎาคม 2569	18,999	5,900	4,900
วันที่ 28 กรกฎาคม - 01 สิงหาคม 2569	21,999	5,900	4,900
วันที่ 29 กรกฎาคม - 02 สิงหาคม 2569	21,999	5,900	4,900
วันที่ 30 กรกฎาคม - 03 สิงหาคม 2569	21,999	5,900	4,900
วันที่ 04-08 สิงหาคม 2569	21,999	5,900	4,900
วันที่ 05-09 สิงหาคม 2569	18,999	5,900	4,900
วันที่ 06-10 สิงหาคม 2569	18,999	5,900	4,900
วันที่ 11-15 สิงหาคม 2569	21,999	5,900	4,900
วันที่ 12-16 สิงหาคม 2569	21,999	5,900	4,900
วันที่ 13-17 สิงหาคม 2569	21,999	5,900	4,900
วันที่ 18-22 สิงหาคม 2569	17,999	5,900	4,900
วันที่ 19-23 สิงหาคม 2569	18,999	5,900	4,900
วันที่ 20-24 สิงหาคม 2569	18,999	5,900	4,900
วันที่ 25-29 สิงหาคม 2569	17,999	5,900	4,900
วันที่ 26-30 สิงหาคม 2569	18,999	5,900	4,900
วันที่ 27-31 สิงหาคม 2569	18,999	5,900	4,900
วันที่ 01-05 กันยายน 2569	17,999	5,900	4,900
วันที่ 02-06 กันยายน 2569	18,999	5,900	4,900
วันที่ 03-07 กันยายน 2569	18,999	5,900	4,900
วันที่ 08-12 กันยายน 2569 (Promotion)	16,999	5,900	4,900
วันที่ 09-13 กันยายน 2569	18,999	5,900	4,900
วันที่ 10-14 กันยายน 2569	18,999	5,900	4,900

วันที่สอง

หางโจว-ล่องเรือทะเลสาบซีหู-เมืองถงเซียง-วัดฝูเหียน-หมู่บ้านโบราณฝูหยวน(รวมค่าใส่ชุดจีนโบราณ+Tea Break)
(B/L/D)

00:15 น. เดินทางถึง ท่าอากาศยานหางโจวเซียวซาน เป็นสนามบินนานาชาติที่ให้บริการในเมืองหางโจว และเป็นเมืองหลวงของมณฑลเจ้อเจียง ประเทศจีน จากนั้นนำท่านผ่านชั้นตอมตรวจคนเข้าเมือง (เวลาท้องถิ่นเร็ว กว่าประเทศไทย 1 ชั่วโมง)

จากนั้นนำท่านเข้าสู่ที่พัก Landison Xiaoshan Hotel หรือเทียบเท่า โรงแรม 4* Local



เช้า ๑๐| รับประทานอาหารเช้า ณ ห้องอาหารของโรงแรม

จากนั้นนำท่าน ล่องเรือทะเลสาบซีหู เป็นทะเลสาบน้ำจืดขนาดใหญ่ เส้นผ่าศูนย์กลางประมาณ 15 กิโลเมตร ได้รับการขึ้นทะเบียนเป็นมรดกโลกทางวัฒนธรรมจากองค์การยูเนสโกเมื่อปี ค.ศ. 2011 หากใครมีโอกาสไปเยี่ยมชมเยือนเมืองหางโจว ก็ไม่ยากให้พลาดชมทัศนียภาพความสวยงามของทะเลสาบซีหู และสิ่งก่อสร้างทางวัฒนธรรมที่สวยงามและเป็นที่ยู่อักกันคืออย่าง “เจดีย์เหลยเฟิง” กับตำนานความรักของนางพญางูขาวที่ถูกนำมาดัดแปลงสร้างเป็นภาพยนตร์และซีรีส์อันโด่งดัง

(ใช้เวลาล่องเรือประมาณ 40 นาที)



จากนั้นนำท่านเดินทางสู่ เมืองถงเซียง (Tongxiang) (ใช้เวลาเดินทางประมาณ 1 ชั่วโมง) เป็นเมืองระดับอำเภอที่ขึ้นกับเจียซิง (Jiaxing) เป็นแหล่งผลิตผ้าไหมและเสื้อขนสัตว์ที่มีชื่อเสียง และเป็นที่ตั้งของเมืองโบราณต่างๆ



พาท่านชม วัดฝูเหียน (Fuyan Temple) ตั้งอยู่บนถนนเฟิงหมิง เมืองถงเซียง มณฑลเจ้อเจียง (ตำบลทงฝู) ครอบคลุมพื้นที่กว่า 54 เอเคอร์ ก่อตั้งในปี ค.ศ. 503 ตั้งแต่ราชวงศ์เหลียง มีประวัติศาสตร์ยาวนานกว่า 1,500 ปี และได้รับการบูรณะเปิดให้เข้าชมอีกครั้งในปี 1990 วัดแห่งนี้เคยรุ่งเรืองในยุคราชวงศ์ใต้ มีห้องโถงพระกว่า 100 ห้อง และยังคงรักษาศิลปะพุทธแบบจีนดั้งเดิมไว้ได้อย่างงดงาม รายล้อมด้วยป่าสน แม่น้ำ และสะพานหินโบราณ บรรยากาศเงียบสงบ เหมาะแก่การเยี่ยมชมเพื่อพักผ่อนและสัมผัสพุทธศิลป์อันลึกซึ้ง

กลางวัน 10 | รับประทานอาหารกลางวัน ณ ภัตตาคาร



นำท่านไปเดิน หมู่บ้านโบราณผู้หยวน (Puyuan Ancient Town) อัญมณีเม็ดงามแห่งใหม่ของมณฑลเจ้อเจียง ที่ได้รับการขนานนามว่าเป็น "เมืองแห่งสายน้ำและแพชชัน" สร้างขึ้นโดยถอดแบบสถาปัตยกรรมอันวิจิตรบรรจงในสมัย ราชวงศ์ซ่ง (Song Dynasty) ซึ่งมีความเก่าแก่และงดงามแตกต่างจากเมืองโบราณทั่วไป

(พิเศษ! รวมค่าใส่ชุดจีนโบราณ แพลงโฉมเป็นหนุ่มสาวชาววัง

ด้วย ชุดจีนโบราณ (Hanfu) เดินถ่ายรูปกับสะพานโค้งและตึกเก่า ,นั่งจิบชา (Tea Break) ชมวิวริมน้ำ ดื่มตำบรยาอากาศสุดโรแมนติก)



ค่ำ ๑๐ | รับประทานอาหารค่ำ ณ ภัตตาคาร

จากนั้นนำท่านเข้าสู่ที่พัก New Century Mingting Hotel Wuzhen หรือเทียบเท่า โรงแรม 4* Local

////////////////////////////////////

วันที่สาม

เซี่ยงไฮ้-LV Ship Store/Starbuck ที่เคยใหญ่ที่สุดในโลก-Tian an 1000 tree-ตลาดร้อยปีเงินหวังเหมียว-ชิมเสี่ยวหลงเปา-อู๋โม่คังเลเซอร์ (รวมค่าบัตร)-
หาดเจ้าพ่อเซี่ยงไฮ้-ถนนหนานกิง-Pop mart (B/L/-)

เช้า ๑๐ | รับประทานอาหารเช้า ณ ห้องอาหารของโรงแรม

จากนั้นนำท่านเดินทางสู่มหานครเซี่ยงไฮ้ (ใช้เวลาเดินทางประมาณ 2-3 ชั่วโมง)

นำท่านเดินทางสู่ ร้าน Starbucks Reserve Roastery เคยเป็นร้านสตาร์บัคส์สาขาที่ใหญ่ที่สุดในโลกใหญ่กว่าสาขาปกติถึง 300 เท่า และใส่ใจทุกรายละเอียดที่คอกาแฟไม่ควรพลาดเด็ดขาดภายใน กว้างขวาง ยิ่งใหญ่อลังการมาก มีถึงคั่วกาแฟสูงเท่าตึกสองชั้นมีบาร์กาแฟยาวมาก ที่นี่มีเมนูเครื่องดื่ม หลากหลายและมีเมนูเฉพาะที่มีแค่ที่สาขานี้สาขาเดียวเท่านั้นอีกด้วย ท่านยังสามารถไปชม Louis Vuitton Ship Store The Louis คือเรือขนาดชีวิตจริงสร้างชื่อเสียงในรูปแบบ flagship store โครงสร้างสูงประมาณ 30 เมตร หรือเกือบ 100 ฟุต มีทั้งหมดสามชั้น พื้นที่รวมประมาณ 1,600 ตร.ม ภายนอกออกแบบในสไตล์เรือสำราญสะท้อนเอกลักษณ์ของ Louis Vuitton และประวัติศาสตร์ทางทะเลของเซี่ยงไฮ้ ตัวเรือหุ้มด้วย Monogram โลหะ พร้อมลำตัวสีแดง-เงิน

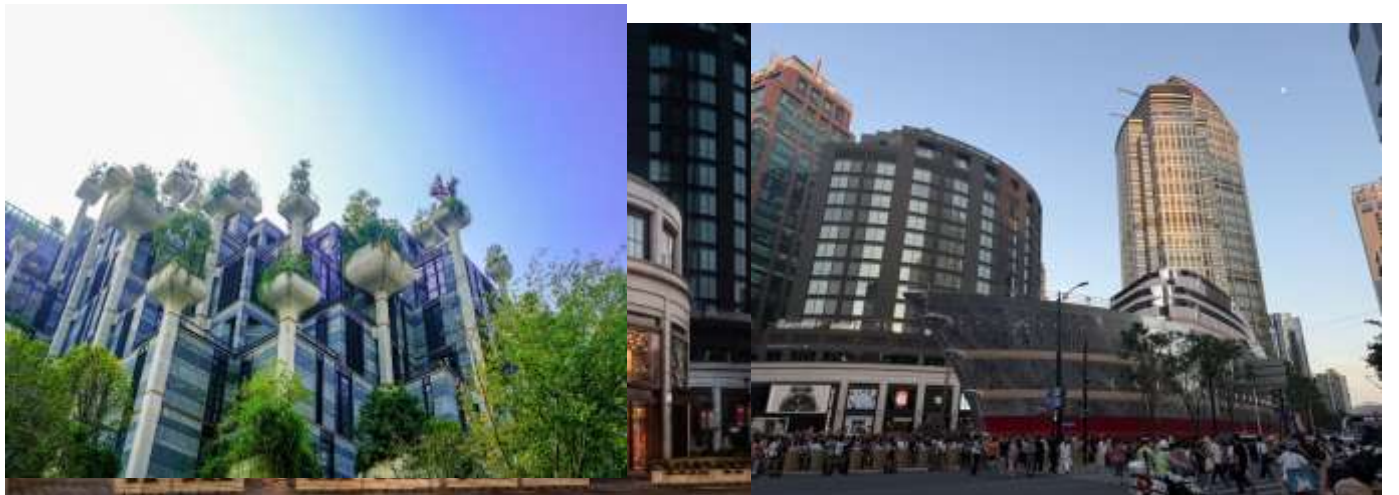

นำท่านชม ตึกพันต้น TIAN AN 1000 TREE กลุ่มอาคารตั้งอยู่ริมฝั่งแม่น้ำซูโจวหรือแม่น้ำอู๋ซง ซึ่งครอบคลุมพื้นที่กว่า 300,00 ตารางเมตร (ราว 187 ไร่) และได้รับการขนานนามว่าเป็นสิ่งมหัศจรรย์ของโลกสมัยใหม่ที่เทียบได้กับสวนลอยบาบิโลนโบราณ ทั้งนี้ อาคารพาณิชย์ที่ตกแต่งด้วยต้นไม้ ได้รับแรงบันดาลใจมาจาก 'เซาหวงซาน' ในมณฑลอันฮุย ซึ่งมีทิวทัศน์งดงามดูภาพวาดและได้รับการขึ้นทะเบียนเป็นมรดกโลกโดยยูเนสโก (UNESCO) นอกจากนี้ยังหวังว่าอาคารพาณิชย์ที่ตกแต่งด้วยต้นไม้ 1,000 ต้นนี้ จะช่วยเสริมภูมิทัศน์ที่มีอยู่ของแม่น้ำอู๋ซงให้สวยงาม

นำท่านเดิน **ตลาดเงินหวังเมี่ยว (Cheng Huang Miao)** เป็นตลาดเก่าของผู้ตั้ง เมืองเซี่ยงไฮ้อาคารบ้านเรือน บริเวณนี้เป็นสถาปัตยกรรม โบราณสมัยราชวงศ์หมิงและชิง แต่ทำเป็นร้านขายของมีทั้งของพื้นเมืองโบราณ ของที่ระลึก และสินค้าสมัยใหม่อย่างรองเท้ากีฬา กระเป๋า อีกทั้งยังมีร้านขายขนมและอาหารพื้นเมืองอีกมากมาย



กลางวัน ☉ รับประทานอาหารกลางวัน ณ ภัตตาคาร *** ซิมเมนเสี่ยวหลงเปา *** ของอร่อยประจำเมือง



ถนนหนานจิง เป็นย่านช้อปปิ้งเก่าแก่ที่สุดของเซี่ยงไฮ้ เป็นตลาดซื้อขายของ กันคึกคัก ตั้งแต่ทศวรรษ 1920 ตั้งอยู่ฝั่งผู้ซีกินพื้นที่ยาวตั้งแต่ฝั่งตะวันตก ของ “เดอะ บันด์” ถึง “พีเพิลส์ สแควร์” เป็นแหล่งช้อปปิ้ง สินค้าแบรนด์เนม จากทั่วโลกและยังเป็นศูนย์รวมร้านค้าและร้านอาหารอีกมากมาย และถนน เส้นนี้ยังเป็น **POP MART STORE** แฟล็กชิปสโตร์สาขาที่ใหญ่ที่สุดในมณฑล เซี่ยงไฮ้อีกด้วย อีกทั้งยังมีร้าน **MINISO LAND** ที่เปิดอย่างเป็นทางการแล้วที่ถนนหนานจิง เซี่ยงไฮ้ ครอบคลุมพื้นที่กว่า 2,000 ตารางเมตร โดยร้าน MINISO LAND ทั้ง 3 ชั้นประกอบไปด้วยพื้นที่สำหรับสินค้าสไตล์ล้ำ โชนอโรมาเธอราพีและโซนกล่องสุ่ม

****อิสระรับประทานอาหารด้วยตนเอง****

นำท่านไปยัง **อุโมงค์เลเซอร์ (THE BUND SIGHTSEEING TUNNEL)** ***** รวมค่าบัตรแล้ว *****

เชื่อมต่อกันระหว่างเดอะบันด์และหอคอยไข่มุก เป็น 1 ใน 5 จุดไฮไลต์ที่นักท่องเที่ยวคนไหนก็ตามมาเยือนเมืองเซี่ยงไฮ้ ต้องไม่พลาดแวะชมเป็นอันขาด เพราะถือว่าเป็นสัญลักษณ์ของเซี่ยงไฮ้ไปแล้ว ที่นี่เป็นอุโมงค์ที่ลอดแม่น้ำสายแรกในประเทศจีน ภายในอุโมงค์ตกแต่งด้วยแสง เลเซอร์เป็นรูปต่างๆ น่าตื่นตาตื่นใจ ทั้งแสง สี เสียง ภายในอุโมงค์เปลี่ยนแปลงตลอดระยะเวลา บางช่วงทำให้รู้สึกเหมือนเดินทางอยู่ในห้วงอวกาศเลยทีเดียว



นำท่านเดินเล่นถ่ายรูปชิคๆ ที่ **The Bund** หรือ **เดอะบันด์** ถือเป็นจุดแลนด์มาร์คที่สำคัญมากในเซี่ยงไฮ้ ซึ่งใครไปเที่ยวต้องไปที่นี้ ถ้าไม่ไปถือว่าพลาดมากบอกเลย เพราะเป็นจุดชมวิวและทางเดินเลียบบแม่น้ำที่สำคัญมากของเซี่ยงไฮ้อย่างแม่น้ำหวงผู่ และเป็นสถานที่ท่องเที่ยวยอดนิยมของทั้งชาวจีนเองและนักท่องเที่ยวจากทั่วทุกมุมโลก คนไทยก็ไปเยอะนะครับ เนื่องจากเป็นจุดที่สามารถชมความสวยงามของหอคอยไข่มุกที่ตั้งอยู่ฝั่งตรงข้ามได้ทั้งในช่วงกลางวันและกลางคืน



21.00 น. ถึงเวลาอันสมควร พาท่านเดินทางกลับสู่ที่พัก SHANG HAI HOLIDAY INN EXPRESS หรือเทียบเท่า โรงแรม 4* Local พักผ่อนตามอัธยาศัย

วันที่สี่

North Bund Greenland-Wukang Mansion-เดินเล่น Xin tian ti-
Hangzhou Outlet-สนามบินท่าอากาศยานนานาชาติหางโจวเซี่ยวซาน (B/L/-)

เช้า ☉ รับประทานอาหารเช้า ณ ห้องอาหารของโรงแรม



นำท่านแวะถ่ายรูปที่ **The North Bund Green Land**
สวนสาธารณะริมแม่น้ำที่มีมุมถ่ายรูปจากหลังเป็นเซี่ยงไฮ้ทาวเวอร์
และหอไข่มุก ที่อยากแนะนำอีกหนึ่งจุด เป็นอีกสถานที่ที่สวยงาม ร่ม
รื่น อีสาระให้ท่านถ่ายรูปตามอัธยาศัย

จากนั้นนำท่าน ไป **Wukang Mansion** อาคารเก่าที่ได้รับการอนุรักษ์ไว้
สร้างเสร็จในปี ค.ศ. 1924 เป็นตึกโบราณสุดฮอตในย่านนี้ ตั้งอยู่อย่าง
โดดเด่นตรงห้าแยกพอดี เป็นอีกหนึ่งจุดยอดฮิต ที่เหล่านักท่องเที่ยวมา
รอคิวถ่ายรูป อีสาระให้ท่านได้ถ่ายรูปและเดินเล่นที่ถนนอยู่คังตามอัธยาศัย



กลางวัน ☉ รับประทานอาหารกลางวัน ณ ภัตตาคาร



จากนั้นพาท่านไป **Xin tian Di (ซิน เทียน ดี)** ย่านฮิปเตอร์ใจกลางนครเซี่ยง
ไฮ้ ที่วัยรุ่นต้องมา กลายเป็นสถานที่ท่องเที่ยวติดอันดับต้นๆไปแล้ว สำหรับ
แหล่งช้อปปิ้งแห่งนี้ ไม่แพ้แหล่ง

ช้อปปิ้งรุ่นพี่ อย่าง ถนนนานกิง ถนนอยู่เจียง Yu Yuan Bazaar ถือว่าเป็นอีก
1 ไฮไลท์เด็ดของนครแห่งนี้ เนื่องจากเอกลักษณ์ที่ไม่เหมือนใคร สิ่งปลูก
สร้างที่ใช้อิฐบล็อกแบบสถาปัตยกรรมแบบ Shikumen (ซิกเหมิน) การ
ผสมผสานระหว่างสถาปัตยกรรมตะวันตกกับจีนเข้าด้วยกัน ทางเดินหิน
กำแพงหิน ประตูหิน บ้านเมืองเก่าแต่ดูแลรักษาอย่างดี นอกจากจะเป็น
แหล่งช้อปปิ้ง ที่นี้ยังมีคาเฟ่มากมาย ให้นั่งชิล ไม่ว่าจะร้าน กินดีมี ร้าน
ชา กาแฟ

นำท่านเดินทางสู่ **HANGZHOU OUTLET** ที่รวบรวมสินค้าแบรนด์เทอร์แบรนด์ชั้นนำต่างๆมากมายและสินค้าของฝาก ให้ท่านเลือกช้อปปิ้ง ไม่ว่าจะแบรนด์ **BALENCIAGA, GUCCI, GUESS, PRADA, SAINTLAURENT PARIS, BURBERRY, ADIDAS, CONVERSE** และอีกมากมาย อีสระให้ท่านช้อปปิ้ง เป็นของฝากแก่คนที่ท่านรัก

ถึงเวลาอันสมควร นำท่านเดินทางสู่ ท่าอากาศยานเมืองหังโจว

วันที่ห้า กรุงเทพฯ (สนามบินดอนเมือง) (-/-/-)

01:20 น. ออกเดินทางสู่สนามบินดอนเมือง โดยสายการบิน Lion Air เที่ยวบินที่ SL921
(ไม่มีอาหารบริการบนเครื่อง)

04:30 น. เดินทางกลับถึงสนามบินดอนเมือง โดยสวัสดิภาพ พร้อมความประทับใจ

หมายเหตุ โปรแกรมการเดินทางอาจเปลี่ยนแปลงตามความเหมาะสม บริษัทฯ ขอสงวนสิทธิ์ในการปรับเปลี่ยนราคา หากมีการปรับขึ้นของภาษีน้ำมันของสายบินหรือการเปลี่ยนแปลงกฎการเข้าประเทศที่มีค่าใช้จ่ายเพิ่มเติมรวมถึงการปรับเพิ่มราคาค่าบัตรเข้าชมสถานที่ท่องเที่ยว (ตามประกาศของสถานที่ท่องเที่ยวต่างๆ หลังการจองทัวร์)

เอกสารที่ใช้ในการเดินทาง * สำคัญมาก *****

***หนังสือเดินทางที่มีวันกำหนดอายุใช้งานเหลือไม่น้อยกว่า 6 เดือน หรือ 181 วัน นับจากวันที่จะออกเดินทาง

*** เมื่อชำระค่าทัวร์แล้วถือว่ารับทราบเงื่อนไขการจองทัวร์ทุกประการ ***

พร้อมส่งสำเนาหน้าพาสปอร์ตให้เจ้าหน้าที่จองทัวร์/ ส่วนที่เหลือจ่ายก่อนเดินทาง 15 วัน

*** กรุณาตรวจสอบพาสปอร์ต ต้องมีอายุใช้งานเหลือไม่น้อยกว่า 6 เดือน นับจากวันเดินทาง***

เงื่อนไข ตัดกรุ๊ปหรือทำกรุ๊ปเหมา กรุณาติดต่อผ่าน AGENCY		
ช่วงเดินทาง	ราคาโปรโมชั่น	ราคาพร้อมตัดกรุ๊ป
ตั้งแต่วันที่ 29 มีนาคม -30 กันยายน 2569	16,999 บาท (ไม่สามารถตัดกรุ๊ปได้)	17,999 บาท
ตั้งแต่วันที่ 01 ตุลาคม 2569 เป็นต้นไป	18,999 บาท (ไม่สามารถตัดกรุ๊ปได้)	19,999 บาท

อัตรานี้รวม

- ❖ **รวมสัมภาระโหลดใต้ท้องเครื่อง 20 กก. + สัมภาระถือขึ้นเครื่อง 7 กก.**
- ❖ ตั๋วเครื่องบินและภาษีน้ำมันตามรายการ ชั้นประหยัด ไป/กลับตามกำหนดการของคณะทัวร์
- ❖ ภาษีมูลค่าเพิ่ม 7 % (เฉพาะค่าบริการ) และ ภาษีหัก ณ ที่จ่าย 3 % (เฉพาะค่าบริการ)
- ❖ ค่ารถโค้ชปรับอากาศบริการตลอดการเดินทางตามรายการทัวร์
- ❖ ค่าอาหาร และเครื่องดื่มที่ระบุไว้ในรายการ
- ❖ ค่าที่พัก 3 คืนพักห้องละ 2-3 ท่าน
- ❖ ค่าบัตรเข้าชมสถานที่ท่องเที่ยวต่าง ๆ ตามรายการที่ได้ระบุไว้
- ❖ ค่าประกันอุบัติเหตุในการเดินทาง 1,000,000 บาท (ขึ้นอยู่กับเงื่อนไขของกรมธรรม์เฉพาะเหตุการณ์ที่เกิดขึ้นระหว่างวันเดินทางเท่านั้นโดยจะต้องใช้ใบรับรองแพทย์และใบเสร็จรับเงินในการเบิก)

อัตรานี้ไม่รวม

- ❖ ค่าทิปไกด์+ค่าทิปคนขับรถ ค่าทัวร์ส่วนที่เหลือ เหมาะจ่าย ท่านละ 1,500 บาทเก็บที่สนามบิน ณ วันเดินทาง (ไม่รวมค่าทิปหัวหน้าทัวร์ตามความพึงพอใจ)
- ❖ ค่าใช้จ่ายอื่นๆ เพิ่มเติมในกรณีที่ท่านติด COVID-19 ระหว่างเดินทาง เช่นค่าโรงแรม ค่าตรวจต่างๆ ค่าเลื่อนตัวเครื่องบิน ฯลฯ
- ❖ ค่าทำหนังสือเดินทางไทย และค่าธรรมเนียมสำหรับผู้ถือพาสปอร์ตต่างชาติ
- ❖ ค่าอาหาร และเครื่องดื่มที่ไม่ได้ระบุไว้ในรายการ
- ❖ ค่าใช้จ่ายอื่นๆ ที่มีได้ระบุไว้ในรายการ เช่น ค่าซักรีด โทรศัพท์ ค่ามินิบาร์ ฯลฯ
- ❖ VAT 7% และภาษีหัก ณ ที่จ่าย 3% กรณีต้องการออกใบเสร็จรับเงินในนามบริษัทจากค่าทัวร์เต็มทั้งหมด

เงื่อนไขในการยกเลิกทัวร์

- ❖ ยกเลิกก่อนเดินทาง 45 วันขึ้นไป คืนค่าใช้จ่ายเต็มจำนวน
- ❖ ยกเลิกก่อนเดินทาง 15-44 วัน สงวนสิทธิ์ยึดค่าใช้จ่ายที่ชำระมาทั้งหมด
- ❖ ยกเลิกก่อนเดินทางน้อยกว่า 14 วัน สงวนสิทธิ์ยึดค่าทัวร์เต็มจำนวนหรือทั้งหมดที่ชำระมา
- ❖ กรณีมีเหตุยกเลิกทัวร์ โดยไม่ใช่ความผิดพลาดของบริษัททัวร์ เช่น เกิดจากสายการบิน ภัยธรรมชาติ หรือเหตุการณ์ต่างๆ แนวทางปฏิบัติจะเป็นไปตามสายการบินเท่านั้น
- ❖ กรณียกเลิก ช่วงวันหยุดเทศกาล วันหยุดนักขัตฤกษ์ วันหยุดยาว เนื่องจากเงื่อนไขการชำระเงินกับสายการบินและโรงแรมที่ต่างประเทศ ทำให้ไม่สามารถคืนค่าใช้จ่ายใดๆที่ชำระมาได้
- ❖ แนวทางปฏิบัติเป็นไปตาม พรบ. ธรุกิจนำเที่ยวทุกประการ

เงื่อนไขการจองทัวร์

หากไม่ได้รับรวมบริการทานอาหาร หรือค่าตัวเข้าชมใดๆ ในกรณีจองทัวร์ไม่สามารถคืนเงินได้ เนื่องจากค่าบริการที่ต่างประเทศเป็นแบบเหมาจ่าย

1. เนื่องจากตัวเครื่องบินต้องเดินทางตามวันที่ ที่ระบุบนหน้าตั๋วเท่านั้น จึงไม่สามารถยกเลิก หรือเปลี่ยนแปลงการเดินทางใด ๆ ทั้งสิ้น ถ้ากรณียกเลิก หรือเปลี่ยนแปลงการเดินทาง ทางบริษัทฯ ขอสงวนสิทธิ์ในการคืนเงินทั้งหมดหรือบางส่วนให้กับท่าน
2. กรณีที่กองตรวจคนเข้าเมืองทั้งที่กรุงเทพฯ และในต่างประเทศปฏิเสธมิให้เดินทางออกหรือเข้าประเทศที่บริษัทฯ ระบุในรายการเดินทาง บริษัทฯ ขอสงวนสิทธิ์ไม่คืนค่าบริการไม่ว่ากรณีใด ๆ
3. ทางบริษัทฯ จะไม่รับผิดชอบใดๆทั้งสิ้น หากท่านใช้บริการของทางบริษัทฯ ไม่ครบ อาทิ ไม่เที่ยวบางรายการ, ไม่ทานอาหารบางมื้อ เพราะค่าใช้จ่ายทุกอย่าง ทางบริษัทฯ ได้ชำระค่าใช้จ่ายให้ตัวแทนต่างประเทศแบบเหมาขาด
4. ค่าทัวร์เป็นแบบเหมาจ่ายกับบริษัททัวร์ในต่างประเทศ ไม่สามารถคืนเงินค่าทัวร์และค่าทิปในทุกกรณี
5. ทางบริษัทฯ จะไม่รับผิดชอบใดๆทั้งสิ้น หากเกิดสิ่งของสูญหายจากการโจรกรรม และ/หรือ เกิดอุบัติเหตุที่เกิดจากความประมาทของตัวนักท่องเที่ยวเอง
6. เมื่อท่านตกลงชำระเงินไม่ว่าทั้งหมดหรือบางส่วนกับทางบริษัทฯ ทางบริษัทฯ จะถือว่าท่านได้ยอมรับในเงื่อนไขข้อตกลงต่างๆ ที่ได้ระบุไว้แล้วทั้งหมด
7. ผู้เดินทางจะต้องตรวจสอบสถานะของ Visa ด้วยตนเอง เช่นการต่ออายุ หรือ การทำ Re-Entry หรือ สิทธิ หน้าที่ ต่างๆ หากมีเหตุหรือเกิดผลกระทบใดๆ ไม่ว่าในกรณีใดเกี่ยวกับ Visa ของท่าน ทางบริษัทฯ จะไม่รับผิดชอบในทุกกรณี

หมายเหตุ

- ❖ หากกรุ๊ปยกเลิกจากจำนวนผู้เดินทางไม่ถึงกำหนด คืนเงินเต็มจำนวน
- ❖ กรุ๊ปคอนเฟิร์มเดินทาง 10 ท่านขึ้นไป (ไม่มีหัวหน้าทัวร์ไทย) // 15 ท่าน มีหัวหน้าทัวร์เดินทางไปด้วยจากเมืองไทย
- ❖ หากมีเหตุสุดวิสัยอันเกิดจากประกาศสถานการณ์ฉุกเฉินต่างๆ ทำให้เดินทางไม่ได้ อ้างอิงตาม พรบ. ธุรกิจนำเที่ยว หักค่าใช้จ่ายที่เกิดขึ้นจริงโดยมีใบเสร็จยืนยันกับลูกค้า
- ❖ ตัวเครื่องบินเป็นแบบกรุ๊ปคณะ ไม่สามารถเลือกหรือล็อกที่นั่งได้ ที่นั่งอาจจะไม่ติดกัน ซึ่งเป็นไปตามเงื่อนไขของสายการบิน
- ❖ เรื่องห้องพักช่วงเทศกาล ห้องพักรับลูกค้าระบุดอนจองทัวร์ ทางบริษัทจะ Request ให้ทางโรงแรมตามชั้นตอน ในบางครั้งโรงแรมอาจเปลี่ยนชนิดห้องพักของลูกค้า ณ วันเข้าพัก แต่ทางบริษัทยืนยันว่าจะเพียงพอต่อจำนวนลูกค้า เช่น Request สำหรับเตียง Double Bed หากห้องไม่พอ อาจจะเป็นห้อง TWN ขยับเตียงให้ชิดกัน Request สำหรับเตียง Triple Bed หากห้องไม่พอ จะจัดให้เป็น 2ห้อง ตามเงื่อนไขของโรงแรมที่จอง
- ❖ บริษัทฯ ขอสงวนสิทธิ์ที่จะเปลี่ยนแปลงรายละเอียดบางประการในทัวร์นี้ เมื่อเกิดเหตุจำเป็นสุดวิสัยจนไม่อาจแก้ไขได้และจะไม่รับผิดชอบใดๆ ในกรณีที่สูงหาย สูญเสียหรือได้รับบาดเจ็บที่นอกเหนือความรับผิดชอบของหัวหน้าทัวร์และเหตุสุดวิสัยบางประการ เช่น การนัดหยุดงาน ภัยธรรมชาติ การจลาจล ต่างๆ เนื่องจากรายการทัวร์นี้เป็นแบบเหมาจ่ายเบ็ดเสร็จ หากท่านสละสิทธิ์การใช้บริการใดๆ ตามรายการ หรือถูกปฏิเสธการเข้าประเทศไม่ว่าในกรณีใดก็ตาม ทางบริษัทฯ ขอสงวนสิทธิ์ไม่คืนเงินในทุกกรณี
- ❖ บริษัทฯ มีสิทธิ์ที่จะเปลี่ยนแปลงหรือสับเปลี่ยนรายการได้ตามความเหมาะสมบริษัทขอสงวนสิทธิ์ที่จะเลื่อนการเดินทางในกรณีที่มีผู้ร่วมคณะไม่ถึง 9 ท่าน การไม่รับประทานอาหารเช้ามื้อไม่เที่ยวตามรายการ ไม่สามารถขอหักค่าบริการคืนได้ เพราะการชำระค่าทัวร์เป็นไปในลักษณะเหมาจ่าย เมื่อท่านได้ชำระเงินมัดจำหรือทั้งหมด ไม่ว่าจะเป็นการชำระผ่านตัวแทนของบริษัทฯ หรือชำระโดยตรงกับทางบริษัทฯ ทางบริษัทฯ จะขอถือว่าท่านรับทราบและยอมรับในเงื่อนไขต่างๆ บริษัทฯ ไม่รับผิดชอบต่อค่าเสียหายในเหตุการณ์ที่เกิดจากสายการบิน ไฟล์ทยกเลิกโดยมีประกาศจากสายการบิน ภัยธรรมชาติ ปฏิบัติและอื่นๆ ที่อยู่นอกเหนือการควบคุมของทางบริษัทฯ หรือค่าใช้จ่ายเพิ่มเติมที่เกิดขึ้นทางตรงหรือทางอ้อม เช่น การเจ็บป่วย, การถูกทำร้าย, การสูญหาย, ความล่าช้า หรือจากอุบัติเหตุต่างๆ